

Kråkerum 7:3 m.fl

Särskild utredning

Jämjö socken, Karlskrona kommun



Blekinge museum rapport 2014:2
Arwo Pajusi

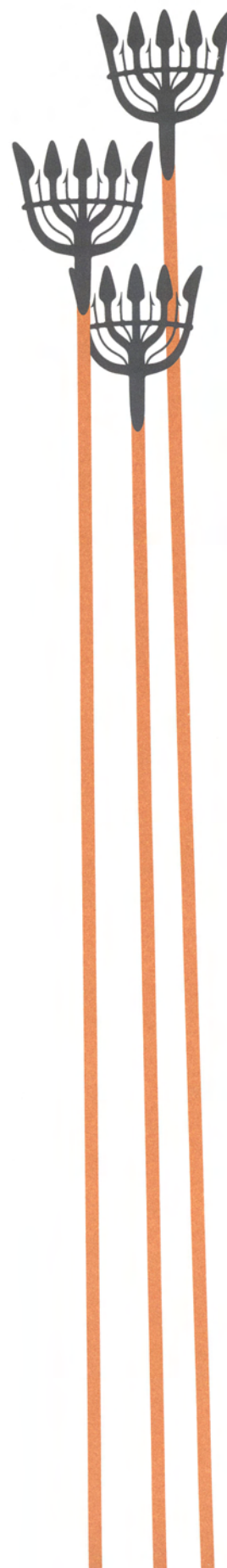

Fält med grå bakgrund och fet ram är obligatoriska för redovisning till FMIS.
För anvisningar, klicka på rubrikerna och länkar på sidan 2.

Geografiska och administrativa uppgifter

Län Blekinge	Kommun Karlskrona	Landskap Blekinge
Socken/Stad Jämjö	Kartblad 62F 2fN Jämjö	Fastighet/kvarter

Beslutande länsstyrelse Länsstyrelsen, Blekinge	Länsstyrelsens dnr 431-3510-13	Beslut enligt KML Särskild utredning enligt 2 kap. 11§ KML	Datum för beslut 2013-11-27
--	-----------------------------------	---	--------------------------------

Undersökningens art och omfattning

Undersökarens dnr/projektnr 2013-312	Typ av undersökning/åtgärd Särskild utredning	Fältarbetstid start 2013-12-12	Fältarbetstid slut 2013-12-12
Undersökande/ansvarig organisation Blekinge museum	Ansvarig person Arwo Pajusi	Typ av exploatering	
Uppdragsgivare/exploatör	Antal arbetsdagar	Beräknad rapporttid	Total faktisk kostnad

Beräknat	Yta, ext (m ²)	Yta (m ²)	Volym (m ³)	Schakt (m)	Timmar, grov	Timmar, arkeolog	Timmar, maskin
	Yta, ext (m ²)	Yta (m ²)	Volym (m ³)	Schakt (m) 250x1,5	Timmar, grov	Timmar, arkeolog	Timmar, maskin
Undersökt							

Berörda RAÄ-nr/tillfällig arbetsidentitet (objektnr)

RAÄ 187

Datering

--

Rapport inkommer senare Ja Nej

Sammanfattning av undersökningsresultaten och förslag till fortsatta åtgärder

<p>Sammanfattning av undersökningsresultaten</p> <p>Inför nedläggning av VA-ledning utförde Blekinge museum under en dag en särskild utredning inom del av Kråkerum 7:3 m.fl fastigheter vilka är belägna i Jämjö socken. Arbetet utfördes som sökschaktning med grävmaskin på topografiskt intressanta lägen utefter planerad ledningssträckning. Totalt så öppnades ca 250 m schakt och med en bredd på ca 1,5 m. Värt att notera är att i det sydligast liggande schaktet framkom två sotfläckar 0,3-0,7 m diam. Dock kunde ingen skärvig sten eller annat iakttagas, varigenom det troligen handlar om naturlig eldpåverkan. Men vid eventuell kommande exploatering bör kringliggande ytor omfattas av utredning. Då platsen kan vara ett mycket bra boplatsläge.</p>
<p>Förslag till fortsatta åtgärder</p> <p>Inga inom denna utredning. Dock bör de i S liggande åkrarna, vid eventuell kommande ytterligare exploatering, omfattas av utredning. Då platsen enligt kan vara ett mycket bra boplatsläge.</p>

Arwo Pajusi
(Underskrift)

2013-12-16
(Datum)



Fig. 1 Undersökningsområdet markerat på Vägkartan resp Terrängkartan

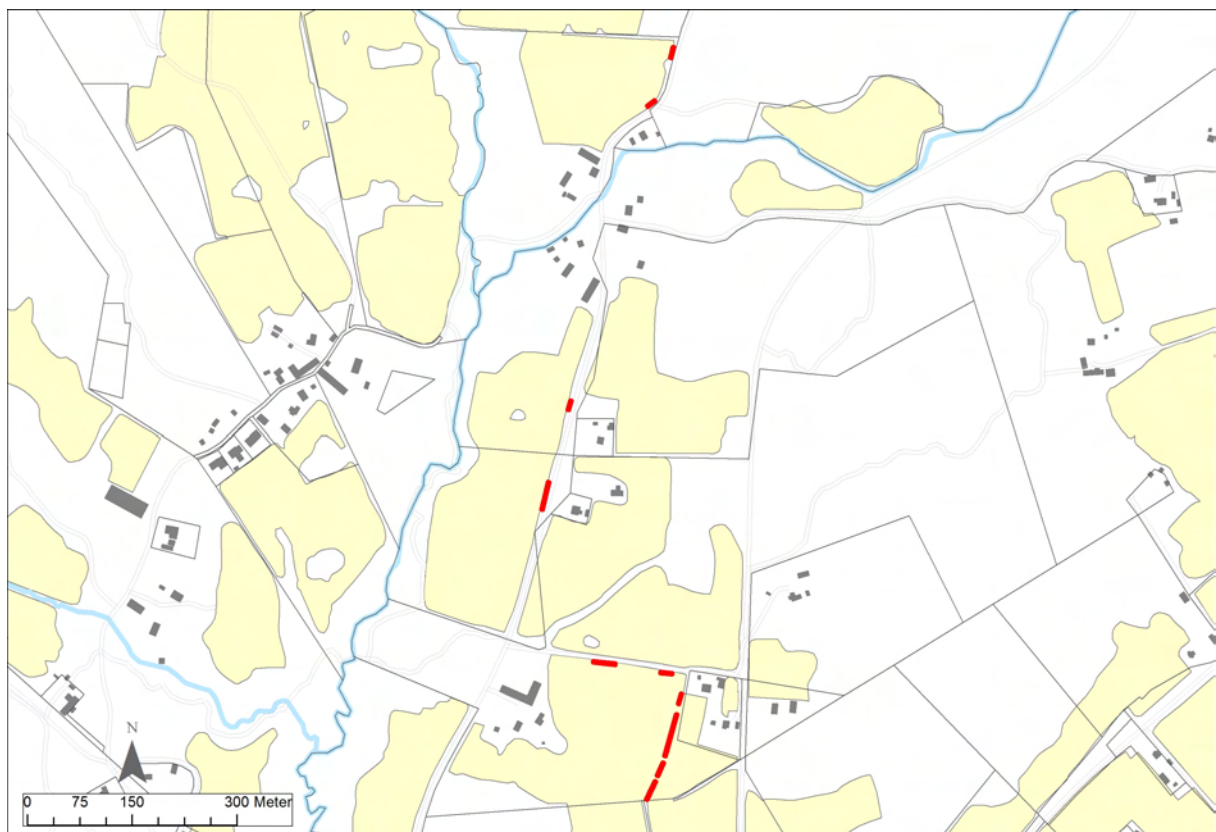

Fig. 2 Schakt markerade på Fastighetskartan



Fig. 3 Schakt markerade på Ortofoto

Administrativa uppgifter

Länsstyrelsens dnr och datum för beslutet:	431-3510-13, 2013-11-27
Blekinge museum dnr:	BM 2013-312
Undersökningstid:	2013-12-12
Personal:	Arwo Pajusi
Läge:	62F 2fN Jämjö
Koordinatsystem:	SWEREF 99 TM
Koordinater för undersökningsytans sydvästra hörn:	x: 622 8583 y: 552333
Dokumentation: Mätdata samt digitala fotografier förvaras på Blekinge museum.	
Fynd:	Inga fynd tillvaratagna
Kartanvändning:	© Lantmäteriet Dnr 2013/00859

Utredningsschakt vid Kråkerum 7:3 m.fl.

Schakt nr	1
Topografiskt läge	Flack, lätt S-sluttande åker.
Längd (m)	15
Bredd (m)	1,5
Lager	0,3-0,4 m tjockt matjordslager
Undergrund	Rostgul morän/sand
Anläggningar	-
Fynd	-
Övrigt	

Schakt nr	2
Topografiskt läge	Flack, lätt S-sluttande åker.
Längd (m)	12
Bredd (m)	1,5
Lager	0,3-0,5 m tjockt matjordslager
Undergrund	Röd gul lera med talrika järnutfällningar
Anläggningar	
Fynd	
Övrigt	

Schakt nr	3
Topografiskt läge	Flack, lätt S-sluttande åker.
Längd (m)	13
Bredd (m)	1,5
Lager	0,4-0,5 m tjockt matjordslager
Undergrund	Grågul lera
Anläggningar	
Fynd	
Övrigt	3 m diam stort block i N

Schakt nr	4
Topografiskt läge	Flack åker
Längd (m)	40
Bredd (m)	1,5
Lager	0,2-0,4 m tjockt matjordslager
Undergrund	Brun siltig sand med moräninslag
Anläggningar	
Fynd	
Övrigt	

Schakt nr	5
Topografiskt läge	V-sluttande åker
Längd (m)	30
Bredd (m)	1,5
Lager	0,3-0,7 m tjockt matjordslager
Undergrund	Grålera/silt
Anläggningar	
Fynd	
Övrigt	

Schakt nr	6
Topografiskt läge	V-sluttande åker
Längd (m)	15
Bredd (m)	1,5
Lager	0,3-0,5 m tjockt matjordslager
Undergrund	Grå lera
Anläggningar	
Fynd	
Övrigt	

Schakt nr	7
Topografiskt läge	Plan åker
Längd (m)	60
Bredd (m)	1,5
Lager	0,2-0,4 m tjockt matjordslager
Undergrund	Gul sand
Anläggningar	
Fynd	
Övrigt	

Schakt nr	8
Topografiskt läge	Plan åker
Längd (m)	20
Bredd (m)	1,5
Lager	0,3-0,4 m tjockt matjordslager
Undergrund	Brungul sand
Anläggningar	
Fynd	
Övrigt	

Schakt nr	9
Topografiskt läge	Plan åker
Längd (m)	20
Bredd (m)	1,5
Lager	0,3-0,4 m tjockt matjordslager
Undergrund	Brungul sand
Anläggningar	
Fynd	
Övrigt	

Schakt nr	10
Topografiskt läge	Plan åker
Längd (m)	28
Bredd (m)	1,5
Lager	0,2-0,4 m tjockt matjordslager
Undergrund	Gul sand
Anläggningar	
Fynd	
Övrigt	