

BLEKINGE MUSEUM

Rapport 2022: 41

MTB-led/Flow trail Ryssberget

Arkeologisk undersökning 2022

L1979:6585

Sölvesborgs socken,
Sölvesborgs kommun

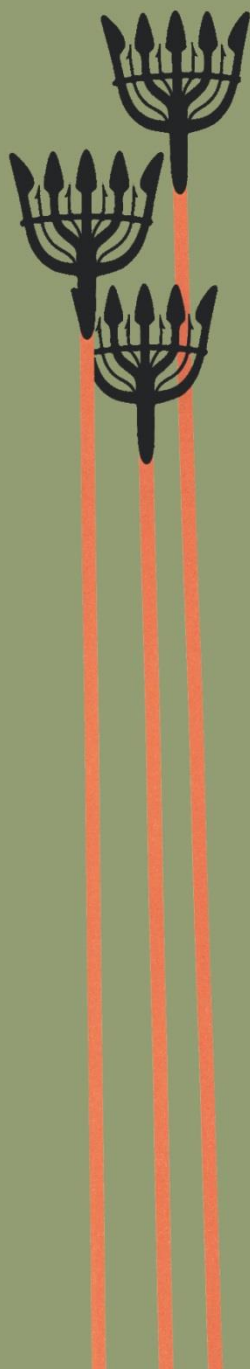

Mikael Henriksson

Rapport 2022: 41

MTB-led/Flow trail Ryssberget

Arkeologisk undersökning 2022

L1979:6585
Sölvesborgs socken,
Sölvesborgs kommun

Mikael Henriksson



Blekinge museum

Borgmästaregatan 21
371 35 Karlskrona

Växel: 0455-30 49 60 vardagar 8-16
Reception: 0455-30 49 85

www.blekingemuseum.se

© 2022 Blekinge museum

Omslagsfoto: Mikael Henriksson/Blekinge museum

© Lantmäteriverket, Gävle. Dnr i2018/00107.

MTB-led/Flow trail Ryssberget. Arkeologisk undersökning 2022.

Innehåll

Bakgrund	5
Topografi och kulturhistoria	5
Arbetets genomförande	6
Resultat	6
Administrativa uppgifter	6
Bilagor	6

Bakgrund

Inför en förestående exploatering av en cykelled på Ryssberget i Sölvesborgs kommun var Länsstyrelsens bedömning att den aktuella fornlämningen L1979:6585 inte var av sådan betydelse att den utgjorde hinder för arbetsföretaget. Detta under förutsättning att berörda delar av fornlämningen först undersöktes och dokumenterades. Länsstyrelsen gav Blekinge museum i uppdrag att utföra en arkeologisk undersökning inom exploaterings sträckning. Länsstyrelsen utförde detta uppdrag under sensommaren 2022, i enlighet med Länsstyrelsens beslut i ärende 431-732-2022. Syftet med undersökningen var att dokumentera och avgränsa fornlämningsspår inom aktuell sträckning för exploateringen genom den registrerade lämningen L1979:6585. Föreliggande rapport utgör en redovisning av undersökningens resultat.

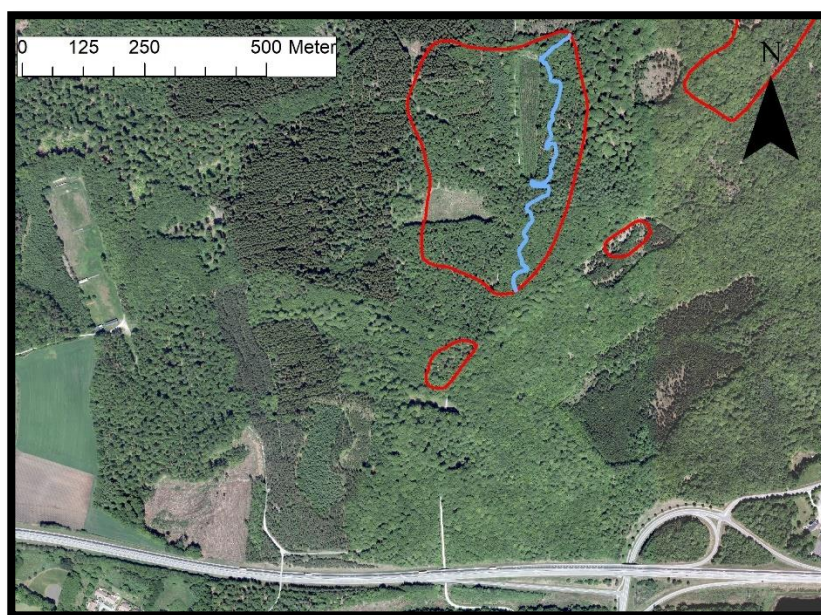

Fig.1 – Exploaterings sträckning inom L1979:6585 markerad med blåmarkerad linje.

Topografi och kulturhistoria

Exploateringen för cykelleden låg i anslutning till det så kallade Ryssberget, ett skogbeklätt urbergsområde på den norra sidan av dagens E22, rakt norr om Sölvesborgs tätort (fig.1). Naturmiljön präglas inom exploateringsområdet av en skogbeklädd moränmark med höjdnivåer som reser sig från knappt 60 m.ö.h. i söder till omkring 110 m i norr. Området hyser åtskilliga kulturhistoriska lämningar i form av fossila odlingsspår. Cirka 600 löpmeter av den aktuella exploateringen skär i ett N-S stråk genom ett röjningsröseområde med registreringsnummer L1979:6585.

Arbetets genomförande

Exploateringen riskerade skada under mark dolda fornlämningsspår i form av ex förhistoriska boplatzlämningar, men även beröra odlingsspår eller rent av gravlämningar inom den registrerade lämningen L1979:6585. Syftet med arbetet, som utgick från Länsstyrelsens förfrågningsunderlag, blev därför att dokumentera och om möjligt datera sådana lämningar som inte gick att undvika i exploateringsområdets sträckning. Arbetet utfördes initialt som en extensiv byråinventering och kontroll mot historiskt kartmaterial för exploateringsområdet. Härfter skedde besiktning inför grävarbetena och ett samråd med exploatören kring sträckningen. Avsikten med detta var inte minst att i möjligaste mån hitta en alternativ sträckning för att undvika genomschaktning av synliga lämningar. Avslutningsvis utfördes antikvarisk besiktning under grävarbetet. Metodmässigt rörde det sig då om okulärbesiktning, kompletterad med digital fotodokumentation. Digital inmätning av exploateringsområdets slutliga sträckning ombesörjdes av exploatören.

Resultat

Inga genomschaktningar av lämningar som inte redan var påverkade av skogsbruket krävdes inom ramen för exploateringen. Bedömningen blev således att arbetet kunde utföras med minimal påverkan på fornlämningsområdet. Då ingen ny kunskap om kultur- eller fornlämningar framkom, fanns det inte heller anledning att uppdatera registreringen för L1979:6585 i Fornreg.

Administrativa uppgifter

Länsstyrelsens diarienummer	431-732-2022
Blekinge museum diarienummer	BM2022-40
Undersökningstid:	2022-08-19–2022-08-30
Personal:	Mikael Henriksson
Koordinatsystem:	SWEREF 99 TM
Dokumentation:	Digitala data förvaras i Blekinge museum
Kartanvändning:	©LMV, Gävle. Dnr i2018/00107, LMV

Bilagor

Bilaga 1 – Bildbilaga



Bilaga 1a – Redan uppkörd väg för skogsmaskiner som kunde nyttjas för cykelledens sträckning



Bilaga 1b – Pågående exploateringsarbeten



Bilaga 1c – Del av cykelleden under färdigställande

Rapportserie 2022

Blekinge museum

- 2022:1 **Residenset i Kristianstad – ombyggnad av innergården.** Kristianstad socken, Kristianstad kommun.
- 2022:2 **Skeppsgossekasernen – färgundersökning, bottenvåningen.** Karlskrona socken, Karlskrona kommun.
- 2022:3 **Ebbamåla bruk – invändig renovering av villan.** Kyrkhult socken, Olofström kommun.
- 2022:4 **Skeppsgossekasernen – färgundersökning, Plan 3 (+1 tr).** Karlskrona socken, Karlskrona kommun.
- 2022:5 **Residenset i Kristianstad – färgundersökning, lågdelarna.** Kristianstad socken, Kristianstad kommun.
- 2022:6 **Tving kyrka – renovering av kyrkogårdsmuren.** Tving socken, Karlskrona kommun.
- 2022:7 **Johannishus – ny arkivbyggnad.** Hjortsberga socken, Ronneby kommun.
- 2022:8 **Undersökning av skadeläge på fartygslämning L1978:8207/Elleholm 116. Besiktningsprotokoll.** Elleholm socken, Karlshamn kommun.
- 2022:9 **Hälleviksäng 1:27-29. Arkeologisk undersökning 2020 inför nybyggnation av bostäder.** L1979:3551 och L1979:6004, Kristianopel socken, Karlskrona kommun.
- 2022:10 **Ringamåla kyrka – borttagning av bänkrader.** Ringamåla socken, Karlshamn kommun.
- 2022:11 **Gribshunden RAÄ Ronneby 728. Forskningsundersökning av skeppsvrak vid Stora Ekön.** Ronneby socken, Ronneby kommun.
- 2022:12 **Arkeologisk förundersökning av kulturlager inom L1979:3772 (Mjällby 69:1).** Mjällby socken, Sölvesborgs kommun.
- 2022:13 **Gribshunden Marinarkeologisk dokumentation av skeppsvrak vid Stora Ekön L1978:2168/RAÄ Ronneby 728.** Ronneby socken, Ronneby kommun
- 2022:14 **Västra Vång 2021. Arkeologisk forskningsgrävning.** Johannishus 1:2, Hjortsberga socken, Ronneby kommun.

2022:15 **Västra Vång. Fyndgenomgång osteologiskt material.** Johannishus 1:2, Hjortsberga socken, Ronneby kommun.

2022:16 **Tennishallen i Karlshamn – byte av plåttak.** Karlshamn socken, Karlshamn kommun.

2022:17 **De blekingska kulthuset. En sammanställning av ”kulthus av stengrundstyp” från Blekinges bronsålder.** Kunskapssammanställning, 2022.

2022:18 **Kungshuset i Karlskrona – renovering av trädgårdsmurens insida.** Karlskrona socken, Karlskrona kommun.

2022:19 **Gummagölsmåla naturreservat. Inventering av kulturlämningar.** Öljuhult socken, Ronneby kommun.

2022:20 **Rosenfeldt 11 – fasadrenovering.** Karlskrona socken, Karlskrona kommun.

2022:21 **Heliga Kors kyrka – utvändig renovering.** Ronneby socken, Ronneby kommun.

2022:22 **Fossil åker, gravar och boplats vid Yxnarum L1979:3473, Yxnarum 7:9 och 21:1. Arkeologisk förundersökning.** Listerby socken, Ronneby kommun.

2022:23 **Heliga Kors kyrka – sonderande undersökning.** Ronneby socken, Ronneby kommun.

2022:24 **Padelbanor i Ronneby brunnsplan – ombyggnad av tennisbanor.** Ronneby socken, Ronneby kommun.

2022:25 **Direktörsvillan och Villa Vega – ommålningsarbeten.** Ronneby socken, Ronneby kommun.

2022:26 **Marinarkeologisk besiktning och dokumentation av fartygslämningen L1978:7968, belägen i Ryamadsviken, Sturkö.** Sturkö socken, Karlskrona kommun

2022:27 **Gamla vattenverket i Froarp - ommålningsarbeten.** Asarum socken, Karlshamn kommun.

2022:28 **Västeråkra gård – renovering av murar.** Karlskrona socken, Karlskrona kommun.

2022:29 **Lottens stuga – renovering och ommålning.** Sillhövda socken, Karlskrona kommun.

2022:30 **Lycke Lasta – renovering av dansbana.** Hällaryd socken, Karlshamn kommun.

2022:31 **Listerby kyrka – takrenovering.** Listerby socken, Ronneby kommun.

- 2022:32 **Stora Vörta gård – ombyggnad av vällingklocka.** Nättraby socken, Karlskrona kommun.
- 2022:33 **Nävräsjö 1:4 – renovering av jordkällare.** Sillhövda socken, Karlskrona kommun.
- 2022:34 **Forneboda 2022 – taktäckning.** Kyrkhult socken, Olofström kommun.
- 2022:35 **Jannebergs gård – renovering av stallets entré.** Asarum socken, Karlshamn kommun.
- 2022:36 **Hulta – Gärestad. Arkeologisk utredning steg 1 - inom Gärestad 1:4, 1:13 och Hulta 2:115.** Edestad och Ronneby socknar, Ronneby kommun.
- 2022:37 **Torhamns kyrka. Vård- och underhållsplan 2022.** Torhamn socken, Karlskrona kommun.
- 2022:38 **Villa i södra Blekan – byte av fasad.** Ronneby socken, Ronneby kommun.
- 2022:39 **Arkeologisk förundersökning av stenåldersboplatsen L 1979:3436.** Mjällby sn, Sölvesborgs kommun.
- 2022:40 **Grevagården – restaurering av barocktrappan m.m..** Karlskrona socken, Karlskrona kommun.
- 2022:41 **MTB-led/Flow trail Ryssberget. Arkeologisk undersökning 2022.** L1979:6585 Sölvesborgs socken, Sölvesborgs kommun.

