

# BLEKINGE MUSEUM

Rapport 2018:18

## Bedömning av kulturlämningar i Mörrumsån II

Kulturhistorisk bedömning, 2018

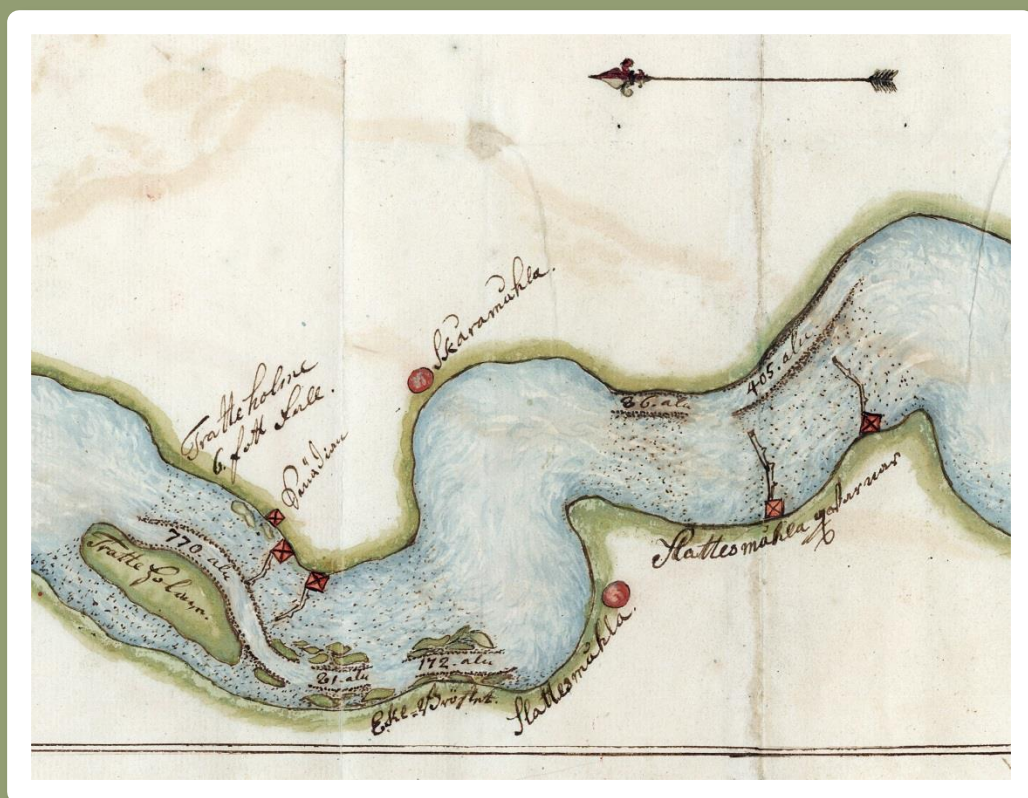

Stefan Flöög



Rapport 2018: 18

# Bedömning av kulturlämningar i Mörrumsån II

## Kulturhistorisk bedömning, 2018

Asarum, Kyrkhult, och Ringamåla socknar  
Karlshamns kommun  
Blekinge län

Almundsryds socken  
Tingsryds kommun  
Kronobergs län

Stefan Flöög



## **Blekinge museum**

Borgmästaregatan 21  
371 35 Karlskrona

Växel: 0455-30 49 60 vardagar 8-16  
Reception: 0455-30 49 85

[www.blekingemuseum.se](http://www.blekingemuseum.se)

© 2018 Blekinge museum

Omslagsfoto: Utsnitt ur Krigsarkivet Topografiska kartor, Mörrumsån 1732-1734

© Lantmäteriverket, Gävle. Dnr i2018/00107, LMV

## **Bedömning av kulturlämningar i Mörrumsån**

### **Innehåll**

Bakgrund	5
Topografi och fornlämningsmiljö	5
Arbetets genomförande	6
Resultat och tolkningar	7
Avslutande diskussion	16
Administrativa uppgifter	17
Källor	17
Bilagor 1-3 Objekt	

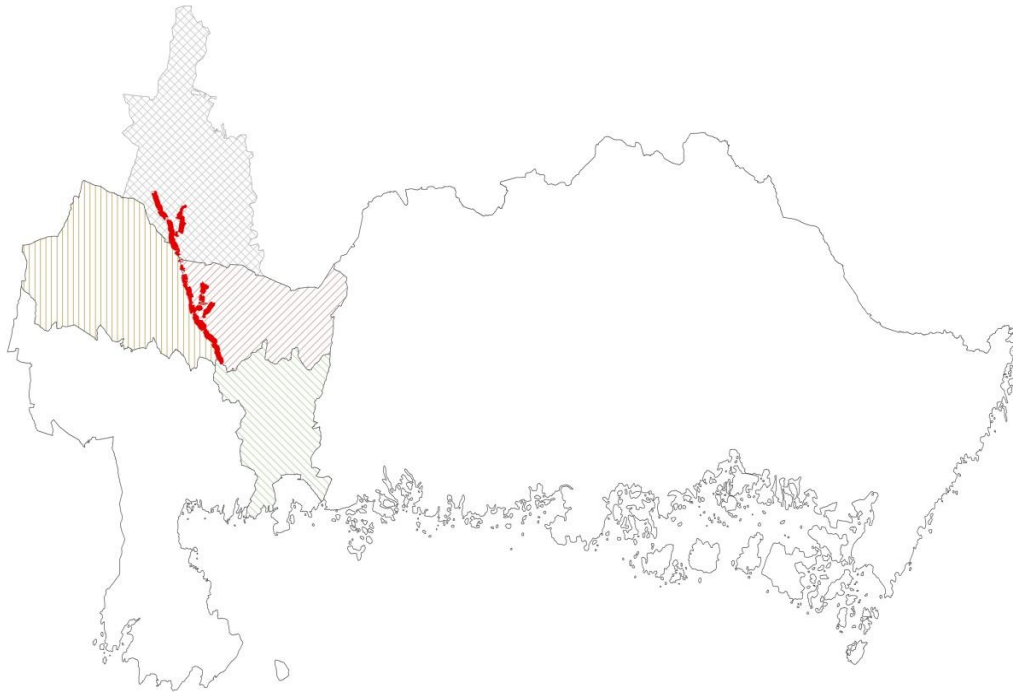

*Asarum, Kyrkhult och Ringamåla socknar samt Almundsryds socken med undersökningsområdet markerat*

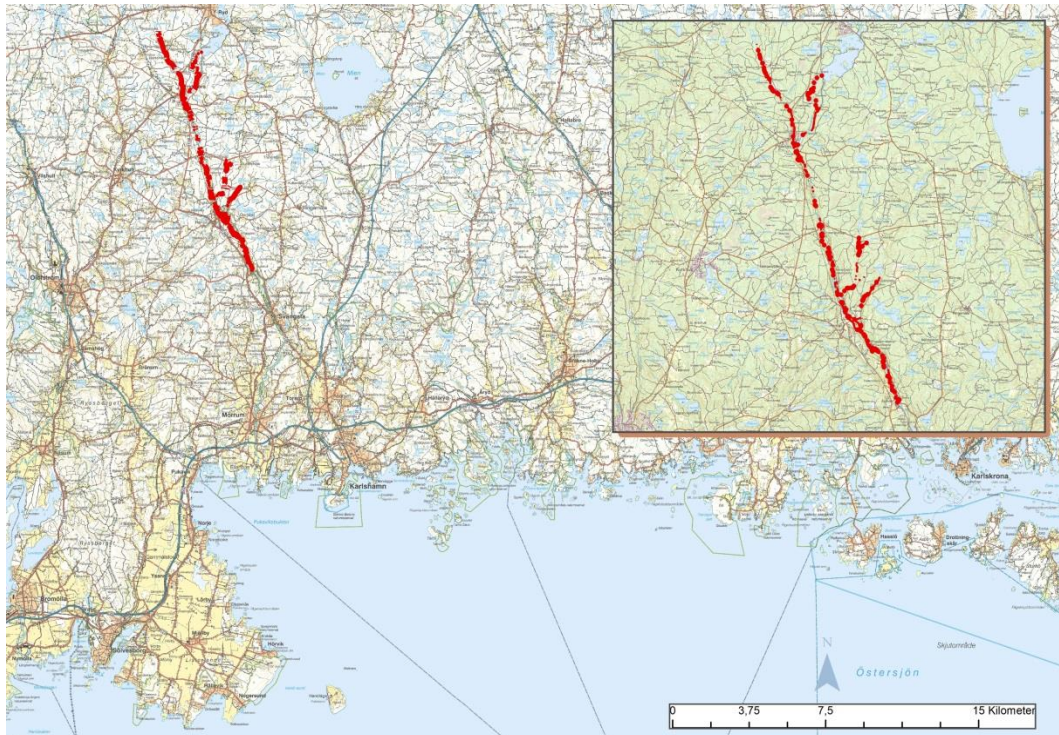

*Undersökningsområdet markerat på Vägkartan resp. Terrängkartan*

## Bakgrund

Sveaskog och Mörrums Kronolaxfiske utförde under hösten 2017 återställningsarbeten av stenpartier längs delar av Mörrumsåns sträckning. Återställningsarbetena syftade till att återställa skilda vattenmiljöer i Mörrumsån och därmed stärka den biologiska mångfalden. Återställningsarbetet hade föregåtts av en inventering av fysiska objekt längsmed vattendraget där objekten bedömts utifrån graden av påverkan på vattenmiljön samt en bedömning av effekten av en återställning.

Av denna anledning önskade Länsstyrelsen även få en uppfattning av hur de inventerade objektens antikvariska status skulle påverkas av återställningsarbetet, och uppdrog därför åt Blekinge museum att i två etapper utföra en sådan bedömning av eventuella kulturlämningar i Mörrumsån. (*lst dnr 431-2621-17*).

Blekinge museum slutförde därefter en första del av uppdraget under hösten 2017. (*Blekinge museum rapport 2017:25*) Under innevarande år uppdrog länsstyrelsen till Blekinge museum att slutföra bedömningen av den återstående etappen. (*lst dnr 431-717-18, 2018-04-10*).

## Topografi och fornlämningsmiljö

Föregående års undersökningsområde sträckte sig genom Asarum, Elleholm, Mörrum och Ringamåla socknar i Karlshamns kommun, från Mörrumsåns utlopp vid Elleholm i söder till en nordlig begränsning vid bron i Susekull-Åkarp. Den nu återstående bedömningsinsatsen tar här sin början och löper norrut genom Asarum, Kyrkhult och Ringamåla socknar. Till skillnad från det tidigare undersökningsområdet stannar granskningen inte vid länsgränsen utan följer vattenleden in i Almundsryds socken och Tingsryds kommun i Kronoberg. En annan skillnad att bedömningen nu även inbegrep inventerade objekt i flera biflöden till Mörrumsån; från Hejasjön, Lergyl (*Lergölen*) och Lersjön (*Ledasjön*) i Ringamåla socken och från Bjällersjön i Almundsryds socken, Kronoberg. (*jfr inledande översiktskartor ovan*)

”Mörrumsåns omnejd är ett mångfacetterat kulturlandskap där centrum och mötesplatser sedan forntiden vuxit fram i anslutning till vattnet. Den kulturhistoriska påverkan på vattendraget och intilliggande landskap är därför mycket stark då Mörrumsån under mycket lång tid nyttjats för kraftutvinning, transport, flottning och fiske.” (*Brantestad, J och Marktorp, J 2016*).

Mörrumsåns huvudfåra är utpekad som särskilt värdefullt vattendrag enligt Riksantikvarieämbetet. Delar av Mörrumsåns huvudfåra ligger även inom områden av riksintresse för kulturmiljövården och fornlämningsbilderna är ett avtryck av dessa förhållanden – i eller i omedelbar närhet av undersökningsområdet finns ett antal registrerade fornlämningar med egenskaper som fasta fisken, sågverk, kvarnar, lastageplatser och småindustriområden.

### Arbetets genomförande

Uppdragets förra del omfattade i ett första steg 430 objekt i form av kulturlämningar i Mörrumsån, där förutsättningen var att bedömningen i sin helhet skulle göras byråmässigt, alltså utan insats i fält. Den nu genomförda avslutande delen inbegrep granskning av ytterligare 450 objekt, med den geografiska fördelningen 328 objekt i Blekinge och 122 objekt i Kronoberg. Objekten tillhandahölls på samma sätt som tidigare av Länsstyrelsen i form av ett GIS-skikt i Shape-format där förutsättningen även nu var att avrapportering av utfört uppdrag skulle ske genom återleverans av ett kompletterat GIS-skikt. Sedan tidigare hade Länsstyrelsen tillhandahållit ett antal historiska kartor och excerpter rörande flottningsarbeten i de Blekingeska åarna. (*Krigsarkivet*) Av dessa berörde dock inte alla den nu granskade sträckningen.

Genomgången är snarlik den som gjordes under det föregående uppdraget, men är noggrannare specificerad för att ge samtliga objekt en utökad bedömning av vilka objekt som ska besökas i fält och eventuellt därefter registreras. De använda begreppen för bedömningen jämte utfallet redovisas i nedanstående tabell. (*jfr Resultat och tolkningar s 8*) Som huvudparameter gjordes en jämförande granskning av objekten mot fornminnesinformationssystemet FMIS för att fastställa vilka av objekten som helt eller delvis sammanföll med redan kända fornlämningar. Samtliga objekt granskades därefter utifrån de objektbilder som tillhandahölls av Sveaskog i en web-baserad ArcGis-applikation. Som grundunderlag för bedömningen i övrigt användes den Häradsekonomiska kartan 1915-19 i rektifierad form, som gav en god bild av främst kvarnar och industrianläggningar. En svårighet har varit att motsvarande karta inte finns tillgänglig för Kronoberg. Generalstabskartan 1869 användes för att ge en översikt av kvarnar. En mer detaljerad granskning gjordes genom granskning eller rektifiering av sammanlagt sex historiska kartor. För vissa delar av sträckningen saknades dock historiskt kartmaterial eller också kunde inte de tillgängliga kartorna tillföra någon kunskap om de



enskilda objekten. Underlaget för bedömningen kompletterades ytterligare med Lantmäteriet GSD-Ortofoto25, färg, 0,25m och GSD-Fastighetskartan, vektor. All granskning och bearbetning skedde i koordinatsystemet SWEREF99 TM.

Utfallet av den kulturhistoriska bedömningen redovisades slutligen i de respektive GIS-skiktens attributdata som därför kompletterats med de tillagda fälten för bedömningsbegreppen. *(se bilagor 1-3)*

*(kommentar: under hösten 2018 kommer all fornminnesinformation flyttas etappvis från Fornsöks fornminnesinformationssystem FMIS till det nya Kulturmiljöregistret och där istället bli tillgängligt via Fornreg)*

## Resultat och tolkningar

Granskingen mot FMIS påvisade de inventerade objekt som sammanföll med redan kända och registrerade fornlämningar, närliggande oregistrerade objekt som bedömdes kunna ingå i, eller vara beskrivna i en redan registrerad fornlämning, gavs beteckningen "Registrerat, men behöver ändras". Större delen av de inventerade objekten befanns vara ej tidigare registrerade i FMIS, och betecknades som "Oregistrerade".

Ett antal objekt ansågs inte kunna bedömas byråmässigt avseende "bedömning om ålder ej är känd", "Kulturhistoriskt intressant" samt "Äldre tiders bruk" och för dessa objekt avses åtgärden bli en fördjupad bedömning i fält. Ett mindre antal objekt bedömdes i sammanhanget som att inte vara kulturhistoriska objekt. Dessa är redovisade i GIS-skiktens attributdata i fältet "Kommentarer".

Till skillnad mot den föregående bedömningen av Mörrumsåns nedre lopp 2017 har inte givits några faktiska förslag till status i FMIS, utan detta avses i stället att följa på granskingen i fält för de objekt som åsatts beteckningen "Anses kunna bedömas i fält" eller "Måste bedömas i fält".

På grundval av de data som genererats vid bedömningen kan en fördjupad analys utföras av de kompletterade GIS-skikten för de objekt som betecknats som "Oregistrerade", för att kunna påvisa ytterligare objekt som kan uppfylla kriterierna för att registreras i FMIS.

<b>ANVÄNDA BEGREPP FÖR BEDÖMNING</b>	<b>ANTAL OBJEKT</b>
<b>1 Överensstämmelse med FMIS:</b>	
<i>a Redan korrekt registrerat</i>	20
<i>b Registrerat, men behöver ändras</i>	25
<i>c Oregistrerad</i>	405
<b>Sa:</b>	<b>450</b>
<b>2 Falkengreens karta 1734:</b>	
<i>Ja</i>	27
<i>Nej</i>	423
<b>Sa:</b>	<b>450</b>
<b>3 Wickenbergs karta 1773:</b>	
<i>(Utgick då kartan ej berör aktuell sträckning)</i>	-
<b>4 Finns på historiska kartor:</b>	
<i>Ja</i>	122
<i>Nej</i>	328
<b>Sa:</b>	<b>450</b>
<b>5 Bedömning om ålder ej känd:</b>	
<i>Äldre än 1850</i>	32
<i>Yngre än 1850</i>	87
<i>Anses kunna bedömas i fält</i>	80
<i>Anses ej gå att bedöma i fält</i>	251
<b>Sa:</b>	<b>450</b>
<b>6 Kulturhistoriskt intressant:</b>	
<i>Ja</i>	95
<i>Nej</i>	27
<i>Måste bedömas i fält</i>	328
<b>Sa:</b>	<b>450</b>
<b>7 Varaktigt övergiven:</b>	
<i>Ja</i>	133
<i>Nej</i>	317
<b>Sa:</b>	<b>450</b>
<b>9 Äldre tiders bruk:</b>	
<i>Ja</i>	313
<i>Nej</i>	66
<i>Måste bedömas i fält</i>	71
<b>Sa:</b>	<b>450</b>
<b>10 Kommentarer:</b>	

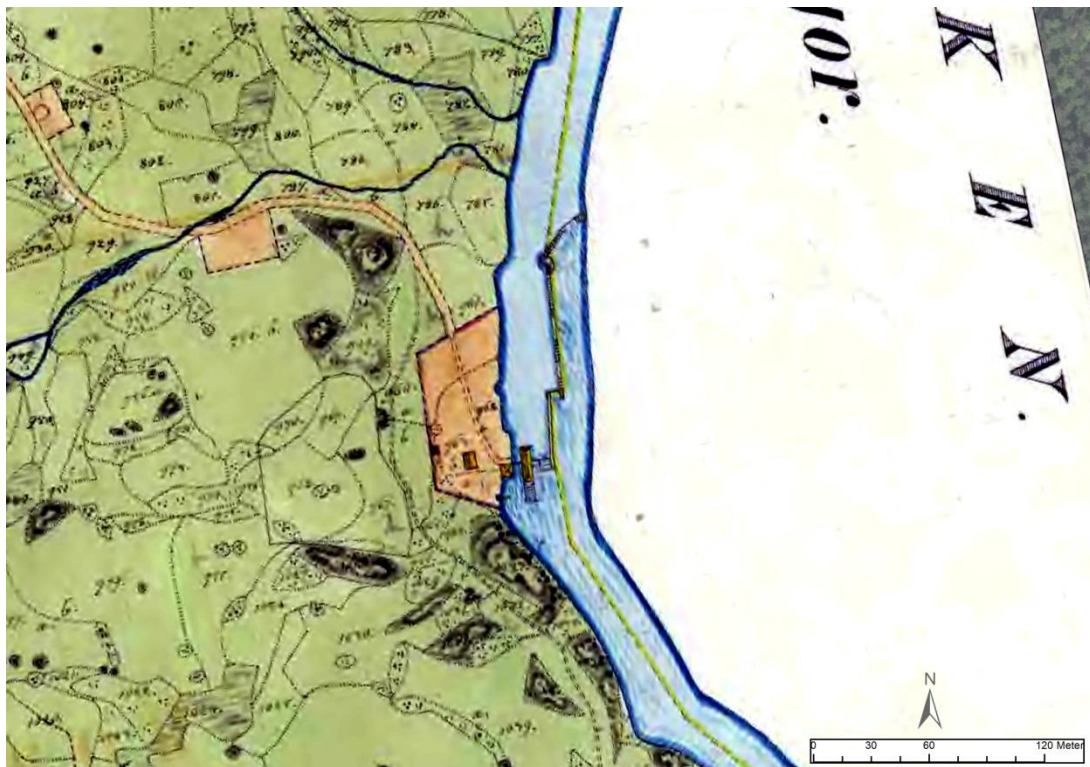

Figur 1 Rektifierat utsnitt ur Lm v akt I20-13-4 Ebbemåla nr 1 Laga skifte 1843. Kartan ger en utökad förståelse av de inventerade objekten

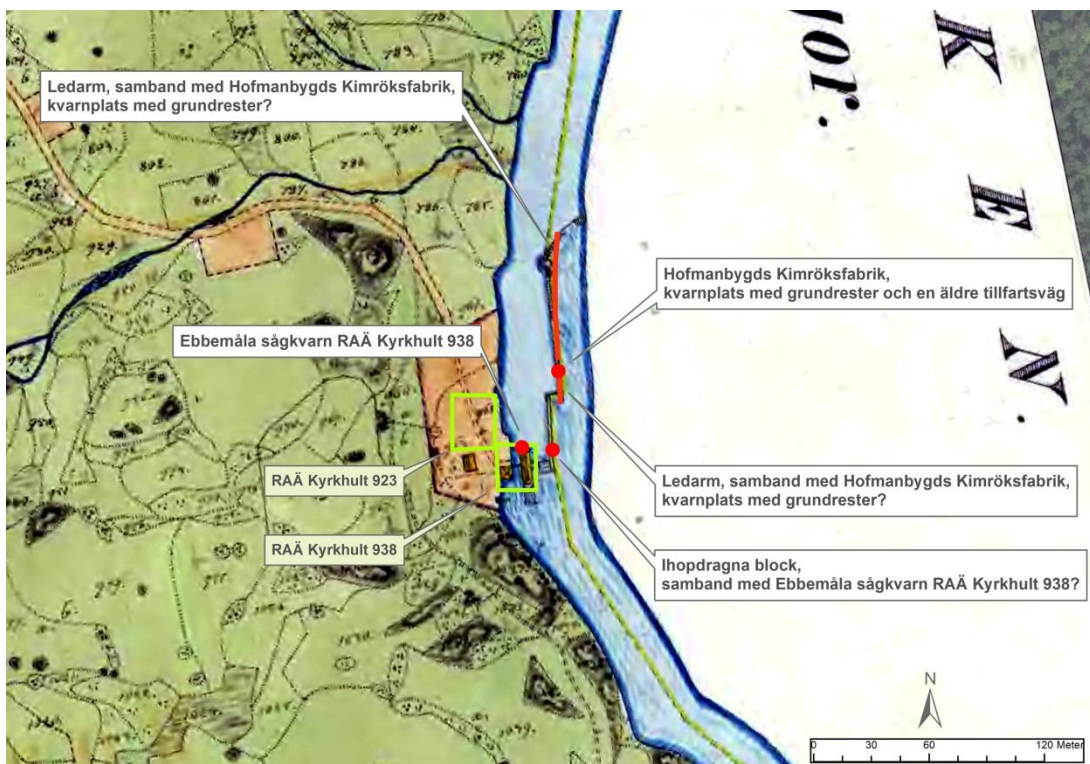

Figur 2 Exempel på objekt "Redan korrekt registrerat", "Registrerat, men behöver ändras" och "Oregistrerad"

Granskningen av de inventerade kulturlämningarna i Mörrumsåns norra del bekräftar bilden från föregående års granskning, om än med delvis andra förtecken. Flertalet granskade objekt kan även här i hög grad ses som lämningar efter en strävan att för olika syften och över lång tid kontrollera och reglera vattenflödet i Mörrumsån.

Anläggandet av de stora kraftstationernas dammbyggnader och in- och utloppskanaler har inneburit en stor påverkan på åfårans lopp. Kraftstationerna Hemsjö övre (1907) Hemsjö nedre (1916) Hovmansbygd och Ebbamåla bruk (*omkring sekelskiftet 1900*) Fridafors nedre (1907) Fridafors övre (1894) Granö (1958) överlagrar spåren efter ett äldre resursutnyttjande, ett förhållande som också gör tolkningen av de historiska kartorna svårare.

Fasta fisken har funnits på ett flertal ställen längs den norra strömmen och har även här efterlämnat spår som ledarmar och rester av dämningar. Flera av de fasta fiskena kan identifieras på de historiska kartorna, som Hovmansbygds övre och nedre laxfiske, Knaggalids fasta fiske och Susekulls laxfiske.

Ett flertal objekt kan knytas till kvarnar, sågar och tidiga industrier som sågkvarnarna i Ebbemåla, Knaggalid och Öjamåla och de olika anläggningarna i Hofmansbygd. Också här har strömmen påverkats genom rännor, ledarmar och dämningar. Blockrensade ytor, ihopdragna block, rensvallar och strandskoningar har ett ofta påvisbart samband med dessa verksamheter.

Bedömningen 2018 kom även att till skillnad från den föregående bedömningen att inbegripa inventerade objekt i flera biflöden till Mörrumsån. De i sammanhanget relativt små biflödena karaktäriseras av en omfattande blockrensning och en mängd rensvallar, strandskoningar, invallningar och kanaliseringar. Dessa förefaller inte alltid ha någon uppenbar förklaring utifrån dagens landskapsbild, utan får ses som lämningar av ett tidigare, arbetsintensivt resursutnyttjande som åsyftat en strävan efter vattenreglering för att genom dämmen kunna utnyttja fasta fisken och kvarnar. Dessa förhållanden kunde dock inte närmare utredas inom ramen för granskningen.

I Bjällerbäcken, biflöde från Bjällersjön ner till Fridafors i Kronoberg inventerades 69 objekt; varav en kvarnplats i Bjällerbäcken med delvis bevarad konstruktion, ett fast fiske, en damning, och ett antal stenbroar av olika konstruktion och ålder. Ett flertal diken med utflöde i Bjällerbäcken är sannolikt lämningar av utdikningsföretag vars ålder och närmare funktion inte heller närmare kunde utredas inom ramen för granskningen.



Figur 3 Rektifiering av utsnitt ur karta Krigsarkivet Topografiska kartor, Mörrumsån 1732-1734 med föreslagen möjlig tolkning av inventerade objekt. Längd på upprensade sträckor är på kartan angiven i alnar

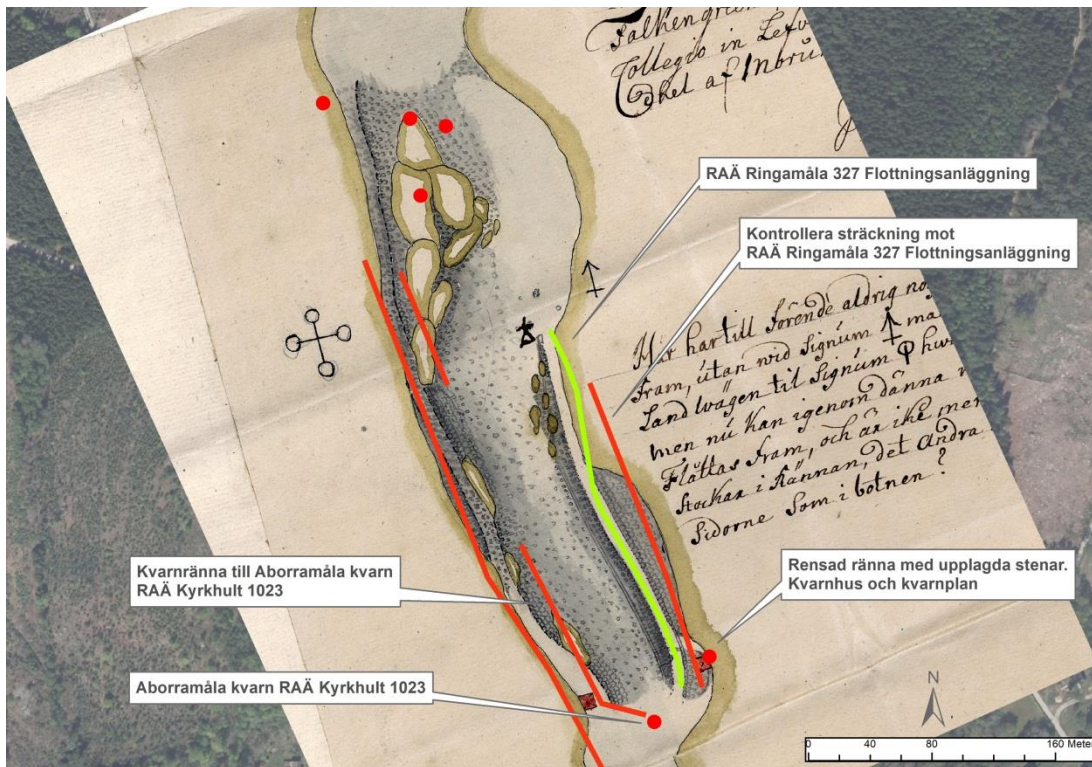

Figur 4 Rektifierat utsnitt ur Falkengreens karta 1733: rännan i "Kungsforsen". Fast fornlämning p.g.a. flottningsrännans tydliga koppling till världsarvet Örlogsstaden Karlskrona. Kvarnlämningen i Härnäs är inte registrerad i FMIS

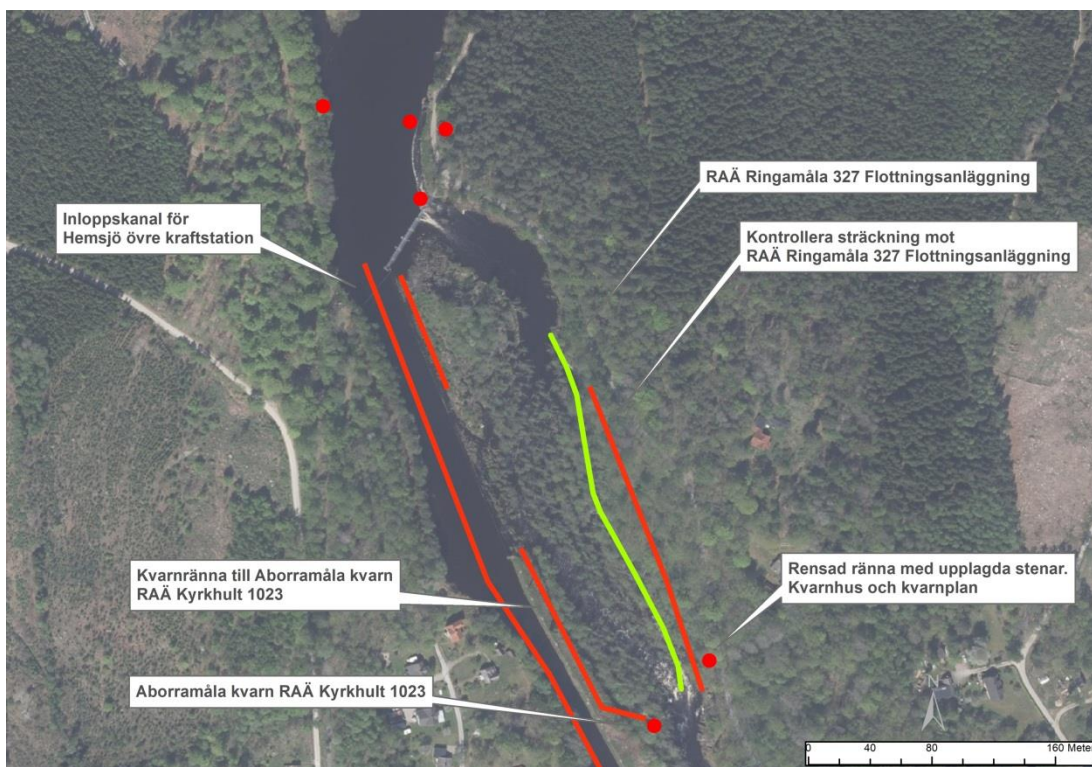

Figur 5 Anläggandet av Hemsjö övre kraftstation har inneburit en synbar påverkan på landskapet

I biflödena från Lersjön och Lergöl samt från Hejasjön i Blekinge inventerades 94 objekt; varav två fasta fisken med inbördes olika konstruktion, och ett antal dämningar och stenbroar.



Figur 6 Utsnitt ur Geographisk carta öfwer Mörrums och Miens Åar 1747, sträckan Hallandsboda till Härnäs. Vid de röda pilarna uppdragnings- och utlägningsplatser för flottningsvirke. Bokstäverna anger upprensade sträckor

Spår och lämningar efter de stora ansträngningar som under 1730-talet och senare gjordes av Amiralitetet för att skapa flottningsleder för ektimmer är mer påtagliga i den nu granskade sträckningen av Mörrumsån norr om Susekull. De historiska kartorna innehåller detaljerad och ingående information om upprensingsarbeten i Mörrumsån, men är svåra att knyta till dagens kartbild, detta inte minst beroende på anläggandet av de stora kraftstationernas dammbyggnader.

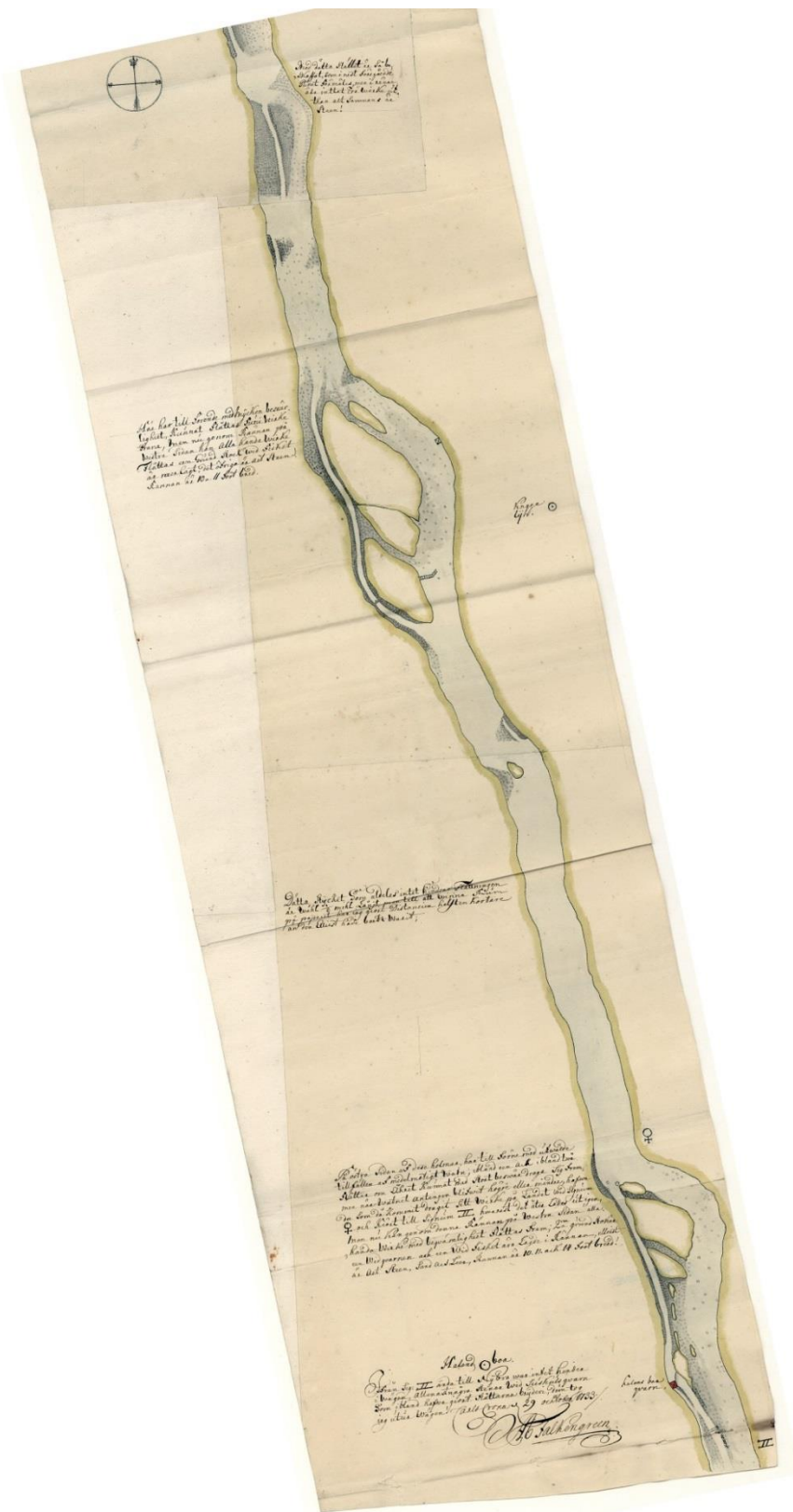

Figur 7 Rektifierat utsnitt ur Krigsarkivet Topografiska kartor, Mörrumsån 1732-1734, sträckan Hallandsboda till Knaggalid. Kartan är detaljerad, men svartolkad i förhållande till modern topografi, jfr följande fig 8



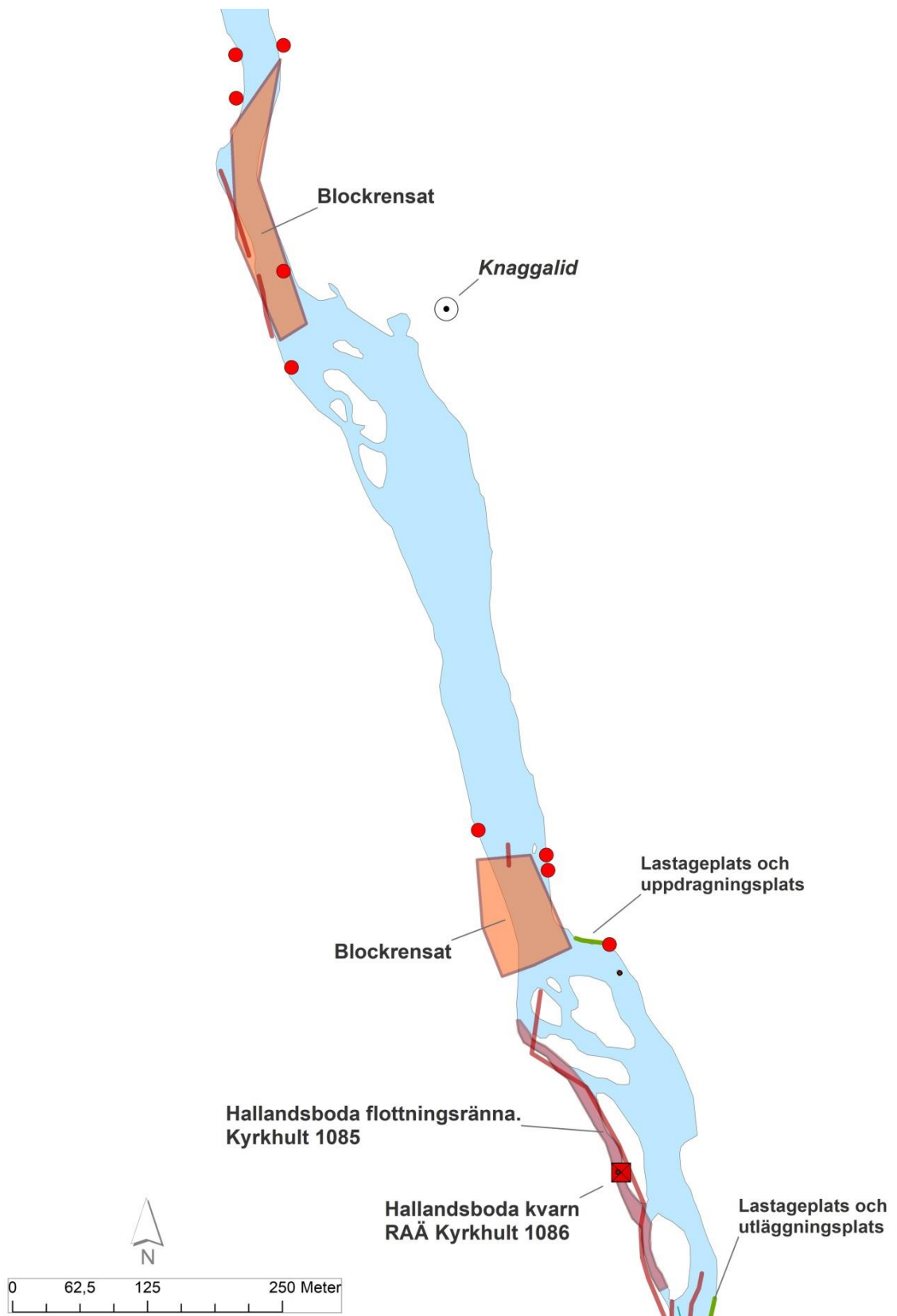

Figur 8 Inventerade objekt representerade som vektordata i samma utsnitt som fig 7

## Avslutande diskussion

Den nu föreliggande bedömningen av de inventerade kulturlämningarna i Mörrumsåns norra del kan i allt väsentligt sägas utmynna i samma slutsatser som föregående års granskning - det stora flertalet av de granskade lämningarna längs Mörrumsån kan i princip ses som kulturhistoriska intressanta objekt i den vidare meningen att de tillkommit genom mänsklig påverkan under lång tid, vilket också gör en uppfattning om ålder svårbedömd.

En analys och bearbetning av de historiska kartorna ger många lämningar en faktisk eller rimligt bedömd ålder, medan andra endast med sannolikhet kan antagas vara av betydande ålder. För en stor del av objekten krävs en fördjupad insats i fält för ytterligare bedömning. En sådan bedömning skulle också kunna inbegripa en kunskapsinhämtning avseende det resursutnyttjande i de inventerade biflödena till Mörrumsån som kan avläsas i kulturlämningarna.

De registrerade flottningsanläggningarna i Mörrumsån har en påtaglig koppling till anläggandet av staden Karlskrona och därmed också till världsarvet Örlogsstaden Karlskrona. En utökad kunskapsinhämtning genom arkivstudier, kartanalys och fältinsats för att söka identifiera, avgränsa och tidsbestämma flottningsanläggningar och blockrensade ytor skulle ytterligare kunna betona betydelsen och innebörden av dessa anläggningar.

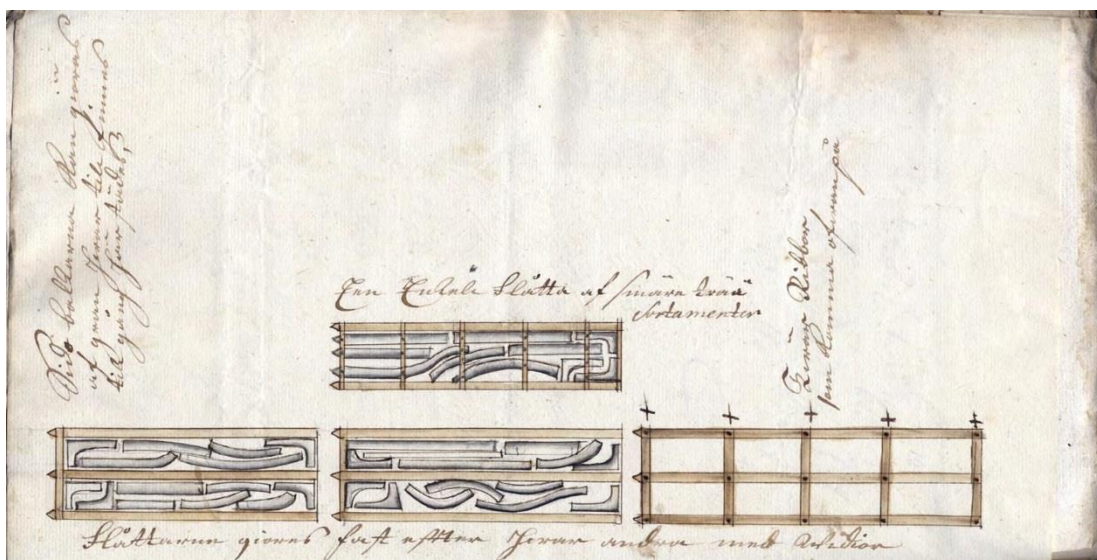

Figur 9 Timmerflotte för flottning av ekvirke. Krigsarkivet Amiralitetskollegiet, Ekflotte 1735, E II c 1735. Beskuren

## Administrativa uppgifter

Länsstyrelsens diarienummer	431-717-18, 2018-04-10
Blekinge museum diarienummer	BM2018-87-140
Undersökningstid:	2018-04-10–2018-12-15, periodiskt
Personal:	Stefan Flöög
Läge:	62E 3iN Svängsta, 62E 4iS Hemsjö, 62E 4iN Letesmåla, 62E 4hN Kyrkhult, 62E 5hS Fridafors, 62E 5hN Siggaboda
Koordinatsystem:	SWEREF 99 TM
Koordinater för undersökningsytans sydvästra hörn:	x: 623 8674 y: 484180
Dokumentation:	Digitala data förvaras i Blekinge museum
Fynd:	
Kartanvändning:	©LMV, Gävle. Dnr i2018/00107, LMV
Rapport granskad av:	Mikael Henriksson

## Källor

### Arkiv

Blekingearkivet: *Blekinge läns hushållningssällskap, karta J I a:1*

Blekinge museums arkiv

*Häradskartan bladen nr 14 Ringamåla, nr 15 Svängsta, nr 8 Kyrkhult och nr 9 Hemsjö*

Krigsarkivet: *Topografiska kartor Mörrumsån 1732-1734, Topografiska kartor, Geographisk carta öfver Mörrums och Miens Åar 1747, Krigsarkivet Amiralitetskollegiet, Ekflotte 1735, E II c 1735, Mörrumsåns upprepning för flottning, excerpter ur Amiralitetskollegiums arkiv*

Lantmäteriverkets arkiv:

Lmv akt 10-kyr-66 *Laga skifte 1832 Hallandsboda*

Lmv akt 10-rin-85 *Knaggalid Laga skifte 1883*

Lmv akt 10-kyr-322 *Laga skifte 1916*

Lmv akt I1-45:1 *Åkarp nr 1 Rågängsbestämning 1775*

Lmv akt I20-13:4 *Ebbemåla nr 1 Laga skifte 1843*

Lmv akt I20-52:2 *Åmma nr 1 Enskifte 1822*

Lmv akt I28-10:2 *Hoffmansbygd nr 1 Enskifte 1824*

Lmv akt I28-13:1 *Härnäs nr 1 Enskifte 1816*

Lmv akt 07-alm-3 *Bjällerhult Storegård Laga skifte 1839*

Lmv akt 07-alm-10 *Bjällernäs Hemmansklyvning, laga skifte 1833*

Lmv akt 07-alm-60 *Karsamåla Laga skifte 1835*

Lmv akt 07-alm-96 *Skåramåla Hemmansklyvning*

Lmv akt 07-alm-101 *Karta öfver Slättesmåla 1820*

### Litteratur

Brantestad, Jenny och Marktorp, Jacob. *Vattenanknutna kulturmiljöer vid Mörrumsån*. Länsstyrelsen i Blekinge län rapport rapport 2016:6

Dahlin, Michael. *Från Susekull till Elleholm. En specialinventering av Mörrumsåns nedre lopp*. Michael Dahlin Arkeologi & Kulturlandskap 2018

Eriksson, Annika. *Broar i Blekinge. En kulturhistorisk inventering utförd av länsstyrelsen i samarbete med vägförvaltningen*. Karlskrona 1982.

Flöög, Stefan. *Bedömning av kulturlämningar i Mörrumsån. Kulturhistorisk bedömning 2017*. Blekinge museum rapport 2017:25

Jardbrink, Mikael. *Käringebejan. En kulturhistorisk utredning av området längs Mörrumsån mellan Ebbemåla/Hovmansbygd och Hemsjö/Härnäs*. Blekinge läns museum 1994.

Persson, Thomas. *I skuggan av Örlogsstaden. Med hammare och fackla; utgiven av Sancte Örjens gille*. Stockholm 2008

Torebrink, Petra. *Kulturhistorisk dokumentation av vattendrag i Blekinge 2005-2008.- Mörrumsån, Mieån, Bräkneån och Lyckebyån*. Länsstyrelsen i Blekinge län rapport 2010:16

## **Övrigt**

*Skyltar längs Laxaleden - från söder till norr*. Karlshamns kommun

Sveaskog objektbilder:

<http://sveaskog.maps.arcgis.com/apps/SimpleViewer/index.html?appid=6d5fd55edefc4faebbe8331525a00b1>

0

## Mörrumsån II Norra; linjeobjekt

---

<b>FID:</b> 0	<b>Falkengreen:</b> Nej	<b>Bed_ålder:</b> Anses ej gå att bedöma i f	<b>V_övergiv:</b> Ja
<b>FMIS:</b> Oregistrerad	<b>H_karta:</b> Nej	<b>K_intressn:</b> Måste bedömas i f	<b>Ä_bruk:</b> Ja
			<b>Ä_bruk F</b>

### Kommentar:

Rensvall, sannolikt samband med blockrensad yta FID 0

---

<b>FID:</b> 1	<b>Falkengreen:</b> Nej	<b>Bed_ålder:</b> Anses ej gå att bedöma i f	<b>V_övergiv:</b> Ja
<b>FMIS:</b> Oregistrerad	<b>H_karta:</b> Nej	<b>K_intressn:</b> Måste bedömas i f	<b>Ä_bruk:</b> Ja
			<b>Ä_bruk F</b>

### Kommentar:

Rensvall, sannolikt samband med blockrensad yta FID 0

---

<b>FID:</b> 2	<b>Falkengreen:</b> Nej	<b>Bed_ålder:</b> Anses ej gå att bedöma i f	<b>V_övergiv:</b> Ja
<b>FMIS:</b> Oregistrerad	<b>H_karta:</b> Nej	<b>K_intressn:</b> Måste bedömas i f	<b>Ä_bruk:</b> Ja
			<b>Ä_bruk F</b>

### Kommentar:

Rensvall, sannolikt samband med blockrensad yta FID 0

---

<b>FID:</b> 3	<b>Falkengreen:</b> Nej	<b>Bed_ålder:</b> Anses ej gå att bedöma i f	<b>V_övergiv:</b> Ja
<b>FMIS:</b> Oregistrerad	<b>H_karta:</b> Nej	<b>K_intressn:</b> Måste bedömas i f	<b>Ä_bruk:</b> Ja
			<b>Ä_bruk F</b>

### Kommentar:

Ledarm, ålder och funktion okänd

---

<b>FID:</b> 4	<b>Falkengreen:</b> Nej	<b>Bed_ålder:</b> Anses ej gå att bedöma i f	<b>V_övergiv:</b> Nej
<b>FMIS:</b> Oregistrerad	<b>H_karta:</b> Nej	<b>K_intressn:</b> Måste bedömas i f	<b>Ä_bruk:</b> Ja
			<b>Ä_bruk F</b>

### Kommentar:

Rensvall, rensning för flödet nedanför RAÄ Kyrkult 444 och 443?

---

<b>FID:</b> 5	<b>Falkengreen:</b> Nej	<b>Bed_ålder:</b> Yngre än 1850	<b>V_övergiv:</b> Ja
<b>FMIS:</b> Registrerat, men behöver ändr	<b>H_karta:</b> Ja, 1869	<b>K_intressn:</b> Ja	<b>Ä_bruk:</b> Ja
			<b>Ä_bruk F</b>

### Kommentar:

Ledarm, sannolikt samband med hjulkvarn, RAÄ Kyrkult 444 och 443 ökl. Generalstabskartan 1869

---

<b>FID:</b> 6	<b>Falkengreen:</b> Nej	<b>Bed_ålder:</b> Yngre än 1850	<b>V_övergiv:</b> Nej
<b>FMIS:</b> Registrerat, men behöver ändr	<b>H_karta:</b> Ja, 1869	<b>K_intressn:</b> Ja	<b>Ä_bruk:</b> Ja
			<b>Ä_bruk F</b>

### Kommentar:

Kanalisering, sannolikt samband med hjulkvarn, RAÄ Kyrkult 444 och 443 ökl. Generalstabskartan 1869

---

<b>FID:</b> 7	<b>Falkengreen:</b> Nej	<b>Bed_ålder:</b> Anses ej gå att bedöma i f	<b>V_övergiv:</b> Ja
<b>FMIS:</b> Oregistrerad	<b>H_karta:</b> Nej	<b>K_intressn:</b> Måste bedömas i f	<b>Ä_bruk:</b> Ja
			<b>Ä_bruk F</b>

### Kommentar:

Ledarm, kan ha samband med hjulkvarn, RAÄ Kyrkult 444 och 443

---

<b>FID:</b> 8	<b>Falkengreen:</b> Nej	<b>Bed_ålder:</b> Äldre än 1850	<b>V_övergiv:</b> Nej
<b>FMIS:</b> Registrerat, men behöver ändr	<b>H_karta:</b> Ja, 1775	<b>K_intressn:</b> Måste bedömas i f	<b>Ä_bruk:</b> Ja
			<b>Ä_bruk F</b>

### Kommentar:

Rensvall, sannolikt samband med Hallandsboda laxfiske, RAÄ-Kyrkhult 1084 fl

---

<b>FID:</b> 9	<b>Falkengreen:</b> Nej	<b>Bed_ålder:</b> Äldre än 1850	<b>V_övergiv:</b> Ja
<b>FMIS:</b> Registrerat, men behöver ändr	<b>H_karta:</b> Ja, 1775	<b>K_intressn:</b> Måste bedömas i f	<b>Ä_bruk:</b> Ja
			<b>Ä_bruk F</b>

**Kommentar:**

Ledarm, sannolikt samband med Hallandsboda laxfiske, RAÄ-Kyrkhult 1084 fl

<b>FID:</b> 10	<b>Falkengreen:</b> Nej	<b>Bed_ålder:</b> Äldre än 1850	<b>V_övergiv:</b> Ja
<b>FMIS:</b> Registrerat, men behöver ändr	<b>H_karta:</b> Ja, 1775	<b>K_intressn:</b> Måste bedömas i f	<b>Ä_bruk:</b> Ja
			<b>Ä_bruk F</b>

**Kommentar:**

Ledarm, sannolikt samband med Hallandsboda laxfiske, RAÄ-Kyrkhult 1084 fl

<b>FID:</b> 11	<b>Falkengreen:</b> Nej	<b>Bed_ålder:</b> Äldre än 1850	<b>V_övergiv:</b> Ja
<b>FMIS:</b> Registrerat, men behöver ändr	<b>H_karta:</b> Ja, 1747	<b>K_intressn:</b> Måste bedömas i f	<b>Ä_bruk:</b> Ja
			<b>Ä_bruk F</b>

**Kommentar:**

Ledarm, sannolikt samband med Hallandsboda laxfiske, RAÄ-Kyrkhult 1084 fl. Ev samband lastageplats och utläggningsplats från 1700-talet?. Hahn 1747

<b>FID:</b> 12	<b>Falkengreen:</b> Ja	<b>Bed_ålder:</b> Äldre än 1850	<b>V_övergiv:</b> Nej
<b>FMIS:</b> Redan korrekt registrerat	<b>H_karta:</b> Ja, 1733	<b>K_intressn:</b> Ja	<b>Ä_bruk:</b> Ja
			<b>Ä_bruk F</b>

**Kommentar:**

Hallandsboda flottningsränna, RAÄ Kyrkhult 1085. Falkengren 1733, Hahn 1747

<b>FID:</b> 13	<b>Falkengreen:</b> Nej	<b>Bed_ålder:</b> Anses kunna bedömas i fält	<b>V_övergiv:</b> Ja
<b>FMIS:</b> Oregistrerad	<b>H_karta:</b> Nej	<b>K_intressn:</b> Måste bedömas i f	<b>Ä_bruk:</b> Måste bedömas i f
			<b>Ä_bruk F</b>

**Kommentar:**

Väg, registrerad sträckning ej återfunnen på karta

<b>FID:</b> 14	<b>Falkengreen:</b> Nej	<b>Bed_ålder:</b> Anses kunna bedömas i fält	<b>V_övergiv:</b> Ja
<b>FMIS:</b> Oregistrerad	<b>H_karta:</b> Nej	<b>K_intressn:</b> Måste bedömas i f	<b>Ä_bruk:</b> Måste bedömas i f
			<b>Ä_bruk F</b>

**Kommentar:**

Väg, registrerad sträckning ej återfunnen på karta

<b>FID:</b> 15	<b>Falkengreen:</b> Nej	<b>Bed_ålder:</b> Anses ej gå att bedöma i f	<b>V_övergiv:</b> Ja
<b>FMIS:</b> Oregistrerad	<b>H_karta:</b> Nej	<b>K_intressn:</b> Måste bedömas i f	<b>Ä_bruk:</b> Ja
			<b>Ä_bruk F</b>

**Kommentar:**

Rensvall, allmän anknötning till rensningsarbeten och blockrensad yta FID 2?

<b>FID:</b> 16	<b>Falkengreen:</b> Nej	<b>Bed_ålder:</b> Anses ej gå att bedöma i f	<b>V_övergiv:</b> Ja
<b>FMIS:</b> Oregistrerad	<b>H_karta:</b> Nej	<b>K_intressn:</b> Måste bedömas i f	<b>Ä_bruk:</b> Ja
			<b>Ä_bruk F</b>

**Kommentar:**

Rensvall, allmän anknötning till rensningsarbeten och blockrensad yta FID 2?

<b>FID:</b> 17	<b>Falkengreen:</b> Nej	<b>Bed_ålder:</b> Anses ej gå att bedöma i f	<b>V_övergiv:</b> Ja
<b>FMIS:</b> Oregistrerad	<b>H_karta:</b> Ja, 1832	<b>K_intressn:</b> Måste bedömas i f	<b>Ä_bruk:</b> Ja
			<b>Ä_bruk F</b>

**Kommentar:**

Ledarm, synlig Lmv akt 10-kyr-66 Laga skifte 1832 Hallandsboda? Okänd funktion

<b>FID:</b> 18	<b>Falkengreen:</b> Nej	<b>Bed_ålder:</b> Anses ej gå att bedöma i f	<b>V_övergiv:</b> Ja
<b>FMIS:</b> Oregistrerad	<b>H_karta:</b> Ja, 1832	<b>K_intressn:</b> Måste bedömas i f	<b>Ä_bruk:</b> Ja
			<b>Ä_bruk F</b>

**Kommentar:**

Ledarm, synlig Lmv akt 10-kyr-66 Laga skifte 1832 Hallandsboda? Okänd funktion

<b>FID:</b> 19	<b>Falkengreen:</b> Nej	<b>Bed_ålder:</b> Anses ej gå att bedöma i f	<b>V_övergiv:</b> Ja
<b>FMIS:</b> Oregistrerad	<b>H_karta:</b> Nej	<b>K_intressn:</b> Måste bedömas i f	<b>Ä_bruk:</b> Ja

**Kommentar:**

Rensvall, allmän anknötning till block-/rensningensarbeten

<b>FID:</b> 20	<b>Falkengreen:</b> Nej	<b>Bed_ålder:</b> Anses ej gå att bedöma i f	<b>V_övergiv:</b> Ja
<b>FMIS:</b> Oregistrerad	<b>H_karta:</b> Nej	<b>K_intressn:</b> Måste bedömas i f	<b>Ä_bruk:</b> Ja
			<b>Ä_bruk F</b>

**Kommentar:**

Rensvall, allmän anknötning till block-/rensningensarbeten

<b>FID:</b> 21	<b>Falkengreen:</b> Nej	<b>Bed_ålder:</b> Anses ej gå att bedöma i f	<b>V_övergiv:</b> Ja
<b>FMIS:</b> Oregistrerad	<b>H_karta:</b> Nej	<b>K_intressn:</b> Måste bedömas i f	<b>Ä_bruk:</b> Ja
			<b>Ä_bruk F</b>

**Kommentar:**

Rensvall, allmän anknötning till block-/rensningensarbeten

<b>FID:</b> 22	<b>Falkengreen:</b> Nej	<b>Bed_ålder:</b> Anses ej gå att bedöma i f	<b>V_övergiv:</b> Ja
<b>FMIS:</b> Oregistrerad	<b>H_karta:</b> Nej	<b>K_intressn:</b> Måste bedömas i f	<b>Ä_bruk:</b> Ja
			<b>Ä_bruk F</b>

**Kommentar:**

Rensvall, allmän anknötning till block-/rensningensarbeten

<b>FID:</b> 23	<b>Falkengreen:</b> Nej	<b>Bed_ålder:</b> Anses ej gå att bedöma i f	<b>V_övergiv:</b> Ja
<b>FMIS:</b> Oregistrerad	<b>H_karta:</b> Nej	<b>K_intressn:</b> Måste bedömas i f	<b>Ä_bruk:</b> Ja
			<b>Ä_bruk F</b>

**Kommentar:**

Rensvall, allmän anknötning till block-/rensningensarbeten

<b>FID:</b> 24	<b>Falkengreen:</b> Nej	<b>Bed_ålder:</b> Anses kunna bedömas i fält	<b>V_övergiv:</b> Nej
<b>FMIS:</b> Registrerat, men behöver ändr	<b>H_karta:</b> Ja, 1916	<b>K_intressn:</b> Måste bedömas i f	<b>Ä_bruk:</b> Ja
			<b>Ä_bruk F</b>

**Kommentar:**

Strandskoning, samband med RAÄ Kyrkhult 1035 bo, Angölsmåla kvarn och benstamp, Angölsmåla nedre kvarnplats. Lmv aktbeteckning 10-kyr-322 Laga skifte 1916

<b>FID:</b> 25	<b>Falkengreen:</b> Nej	<b>Bed_ålder:</b> Anses kunna bedömas i fält	<b>V_övergiv:</b> Nej
<b>FMIS:</b> Registrerat, men behöver ändr	<b>H_karta:</b> Ja, 1916	<b>K_intressn:</b> Måste bedömas i f	<b>Ä_bruk:</b> Ja
			<b>Ä_bruk F</b>

**Kommentar:**

Kanalisering, samband med RAÄ Kyrkhult 1035 bo, Angölsmåla kvarn och benstamp, Angölsmåla nedre kvarnplats. Lmv aktbeteckning 10-kyr-322 Laga skifte 1916

<b>FID:</b> 26	<b>Falkengreen:</b> Nej	<b>Bed_ålder:</b> Anses kunna bedömas i fält	<b>V_övergiv:</b> Nej
<b>FMIS:</b> Registrerat, men behöver ändr	<b>H_karta:</b> Ja, 1916	<b>K_intressn:</b> Måste bedömas i f	<b>Ä_bruk:</b> Ja
			<b>Ä_bruk F</b>

**Kommentar:**

Ledarm, samband med RAÄ Kyrkhult 1035 bo, Angölsmåla kvarn och benstamp, Angölsmåla nedre kvarnplats. Lmv aktbeteckning 10-kyr-322 Laga skifte 1916

<b>FID:</b> 27	<b>Falkengreen:</b> Nej	<b>Bed_ålder:</b> Anses kunna bedömas i fält	<b>V_övergiv:</b> Nej
<b>FMIS:</b> Registrerat, men behöver ändr	<b>H_karta:</b> Ja, 1916	<b>K_intressn:</b> Måste bedömas i f	<b>Ä_bruk:</b> Ja
			<b>Ä_bruk F</b>

**Kommentar:**

Kanalisering, samband med RAÄ Kyrkhult 1035 bo, Angölsmåla kvarn och benstamp, Angölsmåla nedre kvarnplats. Lmv aktbeteckning 10-kyr-322 Laga skifte 1916

<b>FID:</b> 28	<b>Falkengreen:</b> Nej	<b>Bed_ålder:</b> Yngre än 1850	<b>V_övergiv:</b> Nej
<b>FMIS:</b> Oregistrerad	<b>H_karta:</b> Nej	<b>K_intressn:</b> Måste bedömas i f	<b>Ä_bruk:</b> Ja
			<b>Ä_bruk F</b>

**Kommentar:**

Strandskoning, vällagd kallmur i natursten, devis i flera skift. Ansluter till den äldre banvallen

<b>FID:</b> 29	<b>Falkengreen:</b> Nej	<b>Bed_ålder:</b> Yngre än 1850	<b>V_övergiv:</b> Nej
<b>FMIS:</b> Oregistrerad	<b>H_karta:</b> Ja, 1918	<b>K_intressn:</b> Måste bedömas i f	<b>Ä_bruk:</b> Nej <b>Ä_bruk F</b>

**Kommentar:**

Väg i sträckningen av den tidigare Karlshamn-Vislanda Järnväg (KWJ) Ingår i Banvallsleden? Häradskartan 1918

<b>FID:</b> 30	<b>Falkengreen:</b> Nej	<b>Bed_ålder:</b> Anses ej gå att bedöma i f	<b>V_övergiv:</b> Ja
<b>FMIS:</b> Oregistrerad	<b>H_karta:</b> Nej	<b>K_intressn:</b> Måste bedömas i f	<b>Ä_bruk:</b> Ja <b>Ä_bruk F</b>

**Kommentar:**

Rensvall, samband med blockrensad yta FID 4?

<b>FID:</b> 31	<b>Falkengreen:</b> Nej	<b>Bed_ålder:</b> Yngre än 1850	<b>V_övergiv:</b> Nej
<b>FMIS:</b> Oregistrerad	<b>H_karta:</b> Ja, 1918	<b>K_intressn:</b> Måste bedömas i f	<b>Ä_bruk:</b> Ja <b>Ä_bruk F</b>

**Kommentar:**

Strandskoning, vällagd kallmur i natursten, devis i flera skift. Ansluter till den äldre banvallen. Häradskartan 1918

<b>FID:</b> 32	<b>Falkengreen:</b> Nej	<b>Bed_ålder:</b> Yngre än 1850	<b>V_övergiv:</b> Nej
<b>FMIS:</b> Oregistrerad	<b>H_karta:</b> Ja, 1918	<b>K_intressn:</b> Måste bedömas i f	<b>Ä_bruk:</b> Nej <b>Ä_bruk F</b>

**Kommentar:**

Väg i sträckningen av den tidigare Karlshamn-Vislanda Järnväg (KWJ) Ingår i Banvallsleden? Häradskartan 1918

<b>FID:</b> 33	<b>Falkengreen:</b> Nej	<b>Bed_ålder:</b> Yngre än 1850	<b>V_övergiv:</b> Nej
<b>FMIS:</b> Oregistrerad	<b>H_karta:</b> Ja, 1918	<b>K_intressn:</b> Måste bedömas i f	<b>Ä_bruk:</b> Nej <b>Ä_bruk F</b>

**Kommentar:**

Väg i sträckningen av den tidigare Karlshamn-Vislanda Järnväg (KWJ) Ingår i Banvallsleden? Häradskartan 1918

<b>FID:</b> 34	<b>Falkengreen:</b> Nej	<b>Bed_ålder:</b> Anses ej gå att bedöma i f	<b>V_övergiv:</b> Ja
<b>FMIS:</b> Oregistrerad	<b>H_karta:</b> Nej	<b>K_intressn:</b> Måste bedömas i f	<b>Ä_bruk:</b> Ja <b>Ä_bruk F</b>

**Kommentar:**

Ledarm, okänd ålder och funktion

<b>FID:</b> 35	<b>Falkengreen:</b> Nej	<b>Bed_ålder:</b> Anses ej gå att bedöma i f	<b>V_övergiv:</b> Ja
<b>FMIS:</b> Oregistrerad	<b>H_karta:</b> Nej	<b>K_intressn:</b> Måste bedömas i f	<b>Ä_bruk:</b> Ja <b>Ä_bruk F</b>

**Kommentar:**

Rensvall, blockrensad grova block

<b>FID:</b> 36	<b>Falkengreen:</b> Nej	<b>Bed_ålder:</b> Anses kunna bedömas i fält	<b>V_övergiv:</b> Nej
<b>FMIS:</b> Registrerat, men behöver ändr	<b>H_karta:</b> Nej	<b>K_intressn:</b> Måste bedömas i f	<b>Ä_bruk:</b> Ja <b>Ä_bruk F</b>

**Kommentar:**

Ränna till hjulkvarn RAÄ Kyrkhult 933 ökl ?

<b>FID:</b> 37	<b>Falkengreen:</b> Nej	<b>Bed_ålder:</b> Anses kunna bedömas i fält	<b>V_övergiv:</b> Nej
<b>FMIS:</b> Oregistrerad	<b>H_karta:</b> Nej	<b>K_intressn:</b> Måste bedömas i f	<b>Ä_bruk:</b> Ja <b>Ä_bruk F</b>

**Kommentar:**

Möjlig kvarnplats med kvarnränna? Jfr Käringehejan - en kulturhist utredning av Bl museum 1994

<b>FID:</b> 38	<b>Falkengreen:</b> Nej	<b>Bed_ålder:</b> Yngre än 1850	<b>V_övergiv:</b> Nej
<b>FMIS:</b> Oregistrerad	<b>H_karta:</b> Ja, 1918	<b>K_intressn:</b> Måste bedömas i f	<b>Ä_bruk:</b> Nej <b>Ä_bruk F</b>

**Kommentar:**



Väg i sträckningen av den tidigare Karlshamn-Vislanda Järnväg (KWJ) Ingår i Banvallsleden? Häradskartan 1918

<b>FID:</b> 39	<b>Falkengreen:</b> Nej	<b>Bed_ålder:</b> Anses kunna bedömas i fält	<b>V_övergiv:</b> Nej
<b>FMIS:</b> Oregistrerad	<b>H_karta:</b> Ja, 1824	<b>K_intressn:</b> Måste bedömas i f	<b>Ä_bruk:</b> Ja <b>Ä_bruk F</b>

**Kommentar:**

Ledarm, möjligt samband med fast fiske, Hovmansbygds nedre laxfiske. Lmv akt I28-10:2 Hoffmansbygd nr 1 Enskifte 1824

<b>FID:</b> 40	<b>Falkengreen:</b> Nej	<b>Bed_ålder:</b> Yngre än 1850	<b>V_övergiv:</b> Nej
<b>FMIS:</b> Oregistrerad	<b>H_karta:</b> Ja, 1918	<b>K_intressn:</b> Måste bedömas i f	<b>Ä_bruk:</b> Nej <b>Ä_bruk F</b>

**Kommentar:**

Väg i sträckningen av den tidigare Karlshamn-Vislanda Järnväg (KWJ) Ingår i Banvallsleden? Häradskartan 1918

<b>FID:</b> 41	<b>Falkengreen:</b> Nej	<b>Bed_ålder:</b> Anses kunna bedömas i fält	<b>V_övergiv:</b> Nej
<b>FMIS:</b> Oregistrerad	<b>H_karta:</b> Ja, 1824	<b>K_intressn:</b> Måste bedömas i f	<b>Ä_bruk:</b> Ja <b>Ä_bruk F</b>

**Kommentar:**

Rensvall, möjligt samband med fast fiske, Hovmansbygds nedre laxfiske. Lmv akt I28-10:2 Hoffmansbygd nr 1 Enskifte 1824

<b>FID:</b> 42	<b>Falkengreen:</b> Nej	<b>Bed_ålder:</b> Anses kunna bedömas i fält	<b>V_övergiv:</b> Nej
<b>FMIS:</b> Oregistrerad	<b>H_karta:</b> Ja, 1824	<b>K_intressn:</b> Måste bedömas i f	<b>Ä_bruk:</b> Ja <b>Ä_bruk F</b>

**Kommentar:**

Kanalisering, möjligt samband med fast fiske, Hovmansbygds nedre laxfiske. Lmv akt I28-10:2 Hoffmansbygd nr 1 Enskifte 1824

<b>FID:</b> 43	<b>Falkengreen:</b> Nej	<b>Bed_ålder:</b> Anses ej gå att bedöma i f	<b>V_övergiv:</b> Nej
<b>FMIS:</b> Oregistrerad	<b>H_karta:</b> Ja, 1843	<b>K_intressn:</b> Ja	<b>Ä_bruk:</b> Ja <b>Ä_bruk F</b>

**Kommentar:**

Ledarm, samband med Hofmanbygds Kimröksfabrik, kvarnplats med grundrester FID 31? Kemisk industri/kvarn. Lmv aktbeteckning I20-13:4 Ebbemåla nr 1 Laga skifte 1843

<b>FID:</b> 44	<b>Falkengreen:</b> Nej	<b>Bed_ålder:</b> Anses ej gå att bedöma i f	<b>V_övergiv:</b> Nej
<b>FMIS:</b> Oregistrerad	<b>H_karta:</b> Ja, 1843	<b>K_intressn:</b> Ja	<b>Ä_bruk:</b> Ja <b>Ä_bruk F</b>

**Kommentar:**

Ledarm, samband med Hofmanbygds Kimröksfabrik, kvarnplats med grundrester FID 31? Kemisk industri/kvarn. Lmv aktbeteckning I20-13:4 Ebbemåla nr 1 Laga skifte 1843

<b>FID:</b> 45	<b>Falkengreen:</b> Ja	<b>Bed_ålder:</b> Anses ej gå att bedöma i f	<b>V_övergiv:</b> Nej
<b>FMIS:</b> Oregistrerad	<b>H_karta:</b> Ja, 1733	<b>K_intressn:</b> Måste bedömas i f	<b>Ä_bruk:</b> Ja <b>Ä_bruk F</b>

**Kommentar:**

Ledarm, samband med blockrensning för uppdragningsplats för timmer? Karta Falkengreen 1733 och Jonas Hahn 1747, Blekingearchivet. Blekinge Hush Sällsk J1A-1

<b>FID:</b> 46	<b>Falkengreen:</b> Nej	<b>Bed_ålder:</b> Anses ej gå att bedöma i f	<b>V_övergiv:</b> Ja
<b>FMIS:</b> Oregistrerad	<b>H_karta:</b> Nej	<b>K_intressn:</b> Måste bedömas i f	<b>Ä_bruk:</b> Ja <b>Ä_bruk F</b>

**Kommentar:**

Ledarm, okänd ålder och funktion

<b>FID:</b> 47	<b>Falkengreen:</b> Nej	<b>Bed_ålder:</b> Anses ej gå att bedöma i f	<b>V_övergiv:</b> Ja
<b>FMIS:</b> Oregistrerad	<b>H_karta:</b> Nej	<b>K_intressn:</b> Måste bedömas i f	<b>Ä_bruk:</b> Ja <b>Ä_bruk F</b>

**Kommentar:**

Ledarm, okänd ålder och funktion

<b>FID:</b> 48	<b>Falkengreen:</b> Nej	<b>Bed_ålder:</b> Anses ej gå att bedöma i f	<b>V_övergiv:</b> Nej
<b>FMIS:</b> Oregistrerad	<b>H_karta:</b> Nej	<b>K_intressn:</b> Måste bedömas i f	<b>Ä_bruk:</b> Ja
<b>Kommentar:</b>			
Strandskoning, vällagd strandskoning			
<b>FID:</b> 49	<b>Falkengreen:</b> Nej	<b>Bed_ålder:</b> Anses kunna bedömas i fält	<b>V_övergiv:</b> Nej
<b>FMIS:</b> Oregistrerad	<b>H_karta:</b> Nej	<b>K_intressn:</b> Ja	<b>Ä_bruk:</b> Ja
<b>Kommentar:</b>			
Kanalisering, Hofmansbygds kvarn och träullsfabrik			
<b>FID:</b> 50	<b>Falkengreen:</b> Nej	<b>Bed_ålder:</b> Yngre än 1850	<b>V_övergiv:</b> Nej
<b>FMIS:</b> Oregistrerad	<b>H_karta:</b> Ja, 1918	<b>K_intressn:</b> Ja	<b>Ä_bruk:</b> Ja
<b>Kommentar:</b>			
Kanalisering, samband med Ebbamåla bruk/Ebbamåla Gjuteri & Mek. Verkstad. Häradskartan 1918			
<b>FID:</b> 51	<b>Falkengreen:</b> Nej	<b>Bed_ålder:</b> Yngre än 1850	<b>V_övergiv:</b> Nej
<b>FMIS:</b> Oregistrerad	<b>H_karta:</b> Ja, 1918	<b>K_intressn:</b> Ja	<b>Ä_bruk:</b> Ja
<b>Kommentar:</b>			
Kanalisering, samband med Ebbamåla bruk/Ebbamåla Gjuteri & Mek. Verkstad. Häradskartan 1918			
<b>FID:</b> 52	<b>Falkengreen:</b> Nej	<b>Bed_ålder:</b> Yngre än 1850	<b>V_övergiv:</b> Nej
<b>FMIS:</b> Oregistrerad	<b>H_karta:</b> Ja, 1918	<b>K_intressn:</b> Ja	<b>Ä_bruk:</b> Ja
<b>Kommentar:</b>			
Ebbemåla kvarn, strandskoning av huggen och tuktad sten Häradskartan 1918.			
<b>FID:</b> 53	<b>Falkengreen:</b> Nej	<b>Bed_ålder:</b> Yngre än 1850	<b>V_övergiv:</b> Nej
<b>FMIS:</b> Oregistrerad	<b>H_karta:</b> Ja, 1918	<b>K_intressn:</b> Måste bedömas i f	<b>Ä_bruk:</b> Nej
<b>Kommentar:</b>			
Väg i sträckningen av den tidigare Karlshamn-Vislanda Järnväg (KWJ) Ingår i Banvallsleden? Häradskartan 1918			
<b>FID:</b> 54	<b>Falkengreen:</b> Nej	<b>Bed_ålder:</b> Yngre än 1850	<b>V_övergiv:</b> Nej
<b>FMIS:</b> Oregistrerad	<b>H_karta:</b> Nej	<b>K_intressn:</b> Måste bedömas i f	<b>Ä_bruk:</b> Ja
<b>Kommentar:</b>			
Strandskoning för bro, huggen och tuktad sten, vällagd			
<b>FID:</b> 55	<b>Falkengreen:</b> Nej	<b>Bed_ålder:</b> Yngre än 1850	<b>V_övergiv:</b> Nej
<b>FMIS:</b> Oregistrerad	<b>H_karta:</b> Nej	<b>K_intressn:</b> Måste bedömas i f	<b>Ä_bruk:</b> Ja
<b>Kommentar:</b>			
Strandskoning för bro, huggen och tuktad sten, vällagd			
<b>FID:</b> 56	<b>Falkengreen:</b> Nej	<b>Bed_ålder:</b> Yngre än 1850	<b>V_övergiv:</b> Nej
<b>FMIS:</b> Oregistrerad	<b>H_karta:</b> Nej	<b>K_intressn:</b> Måste bedömas i f	<b>Ä_bruk:</b> Ja
<b>Kommentar:</b>			
Strandskoning invid bro, huggen och tuktad sten			
<b>FID:</b> 57	<b>Falkengreen:</b> Nej	<b>Bed_ålder:</b> Yngre än 1850	<b>V_övergiv:</b> Nej
<b>FMIS:</b> Oregistrerad	<b>H_karta:</b> Ja, 1918	<b>K_intressn:</b> Måste bedömas i f	<b>Ä_bruk:</b> Nej
<b>Kommentar:</b>			
Väg i sträckningen av den tidigare Karlshamn-Vislanda Järnväg (KWJ) Ingår i Banvallsleden? Häradskartan 1918			

<b>FID:</b> 58	<b>Falkengreen:</b> Nej	<b>Bed_ålder:</b> Anses ej gå att bedöma i f	<b>V_övergiv:</b> Ja
<b>FMIS:</b> Oregistrerad	<b>H_karta:</b> Nej	<b>K_intressn:</b> Måste bedömas i f	<b>Ä_bruk:</b> Ja
<b>Ä_bruk F</b>			
<b><u>Kommentar:</u></b>			
Rensvall, blockrensad			
<b>FID:</b> 59	<b>Falkengreen:</b> Nej	<b>Bed_ålder:</b> Yngre än 1850	<b>V_övergiv:</b> Nej
<b>FMIS:</b> Oregistrerad	<b>H_karta:</b> Ja, 1918	<b>K_intressn:</b> Måste bedömas i f	<b>Ä_bruk:</b> Ja
<b>Ä_bruk F</b>			
<b><u>Kommentar:</u></b>			
Strandskoning med sammandragna block längs banvallen till den tidigare sträckningen av järnvägen Karlshamn-Vislanda. Häradskartan 1918			
<b>FID:</b> 60	<b>Falkengreen:</b> Nej	<b>Bed_ålder:</b> Yngre än 1850	<b>V_övergiv:</b> Nej
<b>FMIS:</b> Oregistrerad	<b>H_karta:</b> Ja, 1918	<b>K_intressn:</b> Måste bedömas i f	<b>Ä_bruk:</b> Nej
<b>Ä_bruk F</b>			
<b><u>Kommentar:</u></b>			
Väg i sträckningen av den tidigare Karlshamn-Vislanda Järnväg (KWJ) Ingår i Banvallsleden? Häradskartan 1918			
<b>FID:</b> 61	<b>Falkengreen:</b> Nej	<b>Bed_ålder:</b> Yngre än 1850	<b>V_övergiv:</b> Nej
<b>FMIS:</b> Oregistrerad	<b>H_karta:</b> Ja, 1918	<b>K_intressn:</b> Måste bedömas i f	<b>Ä_bruk:</b> Nej
<b>Ä_bruk F</b>			
<b><u>Kommentar:</u></b>			
Väg i sträckningen av den tidigare Karlshamn-Vislanda Järnväg (KWJ) Ingår i Banvallsleden? Häradskartan 1918			
<b>FID:</b> 62	<b>Falkengreen:</b> Nej	<b>Bed_ålder:</b> Yngre än 1850	<b>V_övergiv:</b> Nej
<b>FMIS:</b> Oregistrerad	<b>H_karta:</b> Ja, 1918	<b>K_intressn:</b> Måste bedömas i f	<b>Ä_bruk:</b> Nej
<b>Ä_bruk F</b>			
<b><u>Kommentar:</u></b>			
Väg i sträckningen av den tidigare Karlshamn-Vislanda Järnväg (KWJ) Ingår i Banvallsleden? Häradskartan 1918			
<b>FID:</b> 63	<b>Falkengreen:</b> Nej	<b>Bed_ålder:</b> Anses kunna bedömas i fält	<b>V_övergiv:</b> Nej
<b>FMIS:</b> Oregistrerad	<b>H_karta:</b> Ja, 1822	<b>K_intressn:</b> Ja	<b>Ä_bruk:</b> Ja
<b>Ä_bruk F</b>			
<b><u>Kommentar:</u></b>			
Ledarm, sannolikt samband med kvarnplanen i Åmma Lmv akt I20-52:2 Åmma nr 1 Enskifte 1822			
<b>FID:</b> 64	<b>Falkengreen:</b> Nej	<b>Bed_ålder:</b> Anses kunna bedömas i fält	<b>V_övergiv:</b> Nej
<b>FMIS:</b> Oregistrerad	<b>H_karta:</b> Ja, 1822	<b>K_intressn:</b> Ja	<b>Ä_bruk:</b> Ja
<b>Ä_bruk F</b>			
<b><u>Kommentar:</u></b>			
Rensvall, sannolikt samband med kvarnplanen i Åmma Lmv akt I20-52:2 Åmma nr 1 Enskifte 1822			
<b>FID:</b> 65	<b>Falkengreen:</b> Nej	<b>Bed_ålder:</b> Anses kunna bedömas i fält	<b>V_övergiv:</b> Nej
<b>FMIS:</b> Oregistrerad	<b>H_karta:</b> Ja, 1822	<b>K_intressn:</b> Ja	<b>Ä_bruk:</b> Ja
<b>Ä_bruk F</b>			
<b><u>Kommentar:</u></b>			
Kanalisering, sannolikt samband med kvarnplanen i Åmma Lmv akt I20-52:2 Åmma nr 1 Enskifte 1822			
<b>FID:</b> 66	<b>Falkengreen:</b> Nej	<b>Bed_ålder:</b> Yngre än 1850	<b>V_övergiv:</b> Nej
<b>FMIS:</b> Oregistrerad	<b>H_karta:</b> Ja, 1918	<b>K_intressn:</b> Måste bedömas i f	<b>Ä_bruk:</b> Ja
<b>Ä_bruk F</b>			
<b><u>Kommentar:</u></b>			
Strandskoning, invid tidigare banvall Karlshamn-Vislanda Järnväg (KWJ) Häradskartan 1918			
<b>FID:</b> 67	<b>Falkengreen:</b> Nej	<b>Bed_ålder:</b> Yngre än 1850	<b>V_övergiv:</b> Nej
<b>FMIS:</b> Oregistrerad	<b>H_karta:</b> Ja, 1918	<b>K_intressn:</b> Måste bedömas i f	<b>Ä_bruk:</b> Ja
<b>Ä_bruk F</b>			
<b><u>Kommentar:</u></b>			

Strandskoning, invid tidigare banvall Karlshamn-Vislanda Järnväg (KWJ) Häradskartan 1918

<b>FID:</b> 68	<b>Falkengreen:</b> Nej	<b>Bed_ålder:</b> Yngre än 1850	<b>V_övergiv:</b> Nej
<b>FMIS:</b> Oregistrerad	<b>H_karta:</b> Ja, 1918	<b>K_intressn:</b> Måste bedömas i f	<b>Ä_bruk:</b> Nej
			<b>Ä_bruk F</b>

**Kommentar:**

Väg i sträckningen av den tidigare Karlshamn-Vislanda Järnväg (KWJ) Ingår i Banvallsleden? Häradskartan 1918

<b>FID:</b> 69	<b>Falkengreen:</b> Nej	<b>Bed_ålder:</b> Yngre än 1850	<b>V_övergiv:</b> Nej
<b>FMIS:</b> Oregistrerad	<b>H_karta:</b> Ja, 1918	<b>K_intressn:</b> Måste bedömas i f	<b>Ä_bruk:</b> Ja
			<b>Ä_bruk F</b>

**Kommentar:**

Strandskoning med sammandragna block längs banvallen till den tidigare sträckningen av järnvägen Karlshamn-Vislanda. Häradskartan 1918

<b>FID:</b> 70	<b>Falkengreen:</b> Nej	<b>Bed_ålder:</b> Yngre än 1850	<b>V_övergiv:</b> Ja
<b>FMIS:</b> Oregistrerad	<b>H_karta:</b> Nej	<b>K_intressn:</b> Måste bedömas i f	<b>Ä_bruk:</b>
			<b>Ä_bruk F</b> Måste bedömas i f

**Kommentar:**

Rensvall. Kraftig, bred rensvall med troligen röjningssten från både åker och ån

<b>FID:</b> 71	<b>Falkengreen:</b> Nej	<b>Bed_ålder:</b> Yngre än 1850	<b>V_övergiv:</b> Nej
<b>FMIS:</b> Oregistrerad	<b>H_karta:</b> Ja, 1918	<b>K_intressn:</b> Måste bedömas i f	<b>Ä_bruk:</b> Nej
			<b>Ä_bruk F</b>

**Kommentar:**

Väg i sträckningen av den tidigare Karlshamn-Vislanda Järnväg (KWJ) Ingår i Banvallsleden? Häradskartan 1918

<b>FID:</b> 72	<b>Falkengreen:</b> Nej	<b>Bed_ålder:</b> Yngre än 1850	<b>V_övergiv:</b> Nej
<b>FMIS:</b> Oregistrerad	<b>H_karta:</b> Ja, 1918	<b>K_intressn:</b> Måste bedömas i f	<b>Ä_bruk:</b> Ja
			<b>Ä_bruk F</b>

**Kommentar:**

Strandskoning med sammandragna block längs banvallen till den tidigare sträckningen av järnvägen Karlshamn-Vislanda. Häradskartan 1918

<b>FID:</b> 73	<b>Falkengreen:</b> Nej	<b>Bed_ålder:</b> Yngre än 1850	<b>V_övergiv:</b> Nej
<b>FMIS:</b> Oregistrerad	<b>H_karta:</b> Ja, 1918	<b>K_intressn:</b> Måste bedömas i f	<b>Ä_bruk:</b> Ja
			<b>Ä_bruk F</b>

**Kommentar:**

Strandskoning med sammandragna block längs banvallen till den tidigare sträckningen av järnvägen Karlshamn-Vislanda. Häradskartan 1918

<b>FID:</b> 74	<b>Falkengreen:</b> Nej	<b>Bed_ålder:</b> Anses ej gå att bedöma i f	<b>V_övergiv:</b> Nej
<b>FMIS:</b> Oregistrerad	<b>H_karta:</b> Ja, 1918	<b>K_intressn:</b> Ja	<b>Ä_bruk:</b> Ja
			<b>Ä_bruk F</b>

**Kommentar:**

Rensvall i utloppet från Fridafors nedre kraftstation. Häradskartan 1918

<b>FID:</b> 75	<b>Falkengreen:</b> Nej	<b>Bed_ålder:</b> Yngre än 1850	<b>V_övergiv:</b> Nej
<b>FMIS:</b> Oregistrerad	<b>H_karta:</b> Nej	<b>K_intressn:</b> Ja	<b>Ä_bruk:</b> Ja
			<b>Ä_bruk F</b>

**Kommentar:**

Kanaliserings för Fridafors nedre kraftstation

<b>FID:</b> 76	<b>Falkengreen:</b> Nej	<b>Bed_ålder:</b> Anses ej gå att bedöma i f	<b>V_övergiv:</b> Ja
<b>FMIS:</b> Oregistrerad	<b>H_karta:</b> Nej	<b>K_intressn:</b> Måste bedömas i f	<b>Ä_bruk:</b> Ja
			<b>Ä_bruk F</b>

**Kommentar:**

Ledarm, mindre. Okänd ålder och funktion

<b>FID:</b> 77	<b>Falkengreen:</b> Nej	<b>Bed_ålder:</b> Anses ej gå att bedöma i f	<b>V_övergiv:</b> Ja
<b>FMIS:</b> Oregistrerad	<b>H_karta:</b> Nej	<b>K_intressn:</b> Måste bedömas i f	<b>Ä_bruk:</b> Ja
			<b>Ä_bruk F</b>

**Kommentar:**

Rensvall, allmän anknytning till rensningsarbeten

<b>FID:</b> 78	<b>Falkengreen:</b> Nej	<b>Bed_ålder:</b> Yngre än 1850	<b>V_övergiv:</b> Nej
<b>FMIS:</b> Oregistrerad	<b>H_karta:</b> Nej	<b>K_intressn:</b> Måste bedömas i f	<b>Ä_bruk:</b>
			<b>Ä_bruk F</b> Måste bedömas i f

**Kommentar:**

Invallning, vall mot grönytor och byggnader

<b>FID:</b> 79	<b>Falkengreen:</b> Nej	<b>Bed_ålder:</b> Anses ej gå att bedöma i f	<b>V_övergiv:</b> Ja
<b>FMIS:</b> Oregistrerad	<b>H_karta:</b> Nej	<b>K_intressn:</b> Måste bedömas i f	<b>Ä_bruk:</b> Ja
			<b>Ä_bruk F</b>

**Kommentar:**

Rensvall, allmän anknytning till rensningsarbeten

<b>FID:</b> 80	<b>Falkengreen:</b> Nej	<b>Bed_ålder:</b> Anses ej gå att bedöma i f	<b>V_övergiv:</b> Nej
<b>FMIS:</b> Oregistrerad	<b>H_karta:</b> Nej	<b>K_intressn:</b> Ja	<b>Ä_bruk:</b> Ja
			<b>Ä_bruk F</b>

**Kommentar:**

Rensvall nedanför dämningen till Fridafors nedre kraftstation, gamla åfåran

<b>FID:</b> 81	<b>Falkengreen:</b> Nej	<b>Bed_ålder:</b> Yngre än 1850	<b>V_övergiv:</b> Nej
<b>FMIS:</b> Oregistrerad	<b>H_karta:</b> Nej	<b>K_intressn:</b> Ja	<b>Ä_bruk:</b> Ja
			<b>Ä_bruk F</b>

**Kommentar:**

Intagskanal Fridafors nedre kraftstation, vållagd täckande strandskoning av natursten, övre kant med huggen och tuktrad sten

<b>FID:</b> 82	<b>Falkengreen:</b> Nej	<b>Bed_ålder:</b> Yngre än 1850	<b>V_övergiv:</b> Nej
<b>FMIS:</b> Oregistrerad	<b>H_karta:</b> Nej	<b>K_intressn:</b> Ja	<b>Ä_bruk:</b> Ja
			<b>Ä_bruk F</b>

**Kommentar:**

Intagskanal Fridafors nedre kraftstation, vållagd täckande strandskoning av natursten, övre kant med huggen och tuktrad sten

<b>FID:</b> 83	<b>Falkengreen:</b> Nej	<b>Bed_ålder:</b> Anses kunna bedömas i fält	<b>V_övergiv:</b> Nej
<b>FMIS:</b> Registrerat, men behöver ändr	<b>H_karta:</b> Ja, 1833	<b>K_intressn:</b> Ja	<b>Ä_bruk:</b> Ja
			<b>Ä_bruk F</b>

**Kommentar:**

Ledarm, kan sammanhöra med RAÄ Almundsryd 497:1 uppgift om kvarn och ålfiskeanläggning. Anläggning här Lmv akt 07-alm-10 Bjällernäs Hemmansklyvning, laga skifte 1833

<b>FID:</b> 84	<b>Falkengreen:</b> Nej	<b>Bed_ålder:</b> Anses kunna bedömas i fält	<b>V_övergiv:</b> Ja
<b>FMIS:</b> Registrerat, men behöver ändr	<b>H_karta:</b> Ja, 1833	<b>K_intressn:</b> Ja	<b>Ä_bruk:</b>
			<b>Ä_bruk F</b> Måste bedömas i f

**Kommentar:**

Rensvall, kan sammanhöra med RAÄ Almundsryd 497:1 uppgift om kvarn och ålfiskeanläggning. Anläggning här Lmv akt 07-alm-10 Bjällernäs Hemmansklyvning, laga skifte 1833

<b>FID:</b> 85	<b>Falkengreen:</b> Nej	<b>Bed_ålder:</b> Anses kunna bedömas i fält	<b>V_övergiv:</b> Ja
<b>FMIS:</b> Registrerat, men behöver ändr	<b>H_karta:</b> Ja, 1833	<b>K_intressn:</b> Ja	<b>Ä_bruk:</b>
			<b>Ä_bruk F</b> Måste bedömas i f

**Kommentar:**

Rensvall, kan sammanhöra med RAÄ Almundsryd 497:1 uppgift om kvarn och ålfiskeanläggning. Anläggning här Lmv akt 07-alm-10 Bjällernäs Hemmansklyvning, laga skifte 1833

**FID:** 86 **Falkengreen:** Nej **Bed\_ålder:** Yngre än 1850 **V\_övergiv:** Nej  
**FMIS:** Oregistrerad **H\_karta:** Nej **K\_intressn:** Måste bedömas i f **Ä\_bruk:** Nej  
**Ä\_bruk F**

**Kommentar:**

Strandskoning, uppdragen stenvall. Delvis kallmurad, delvis förstärkt med betongmur

**FID:** 87 **Falkengreen:** Nej **Bed\_ålder:** Yngre än 1850 **V\_övergiv:** Nej  
**FMIS:** Oregistrerad **H\_karta:** Nej **K\_intressn:** Måste bedömas i f **Ä\_bruk:** Nej  
**Ä\_bruk F**

**Kommentar:**

Strandskoning, uppdragen stenvall. Delvis kallmurad, delvis förstärkt med betongmur

**FID:** 88 **Falkengreen:** Ja **Bed\_ålder:** Anses kunna bedömas i fält **V\_övergiv:** Ja  
**FMIS:** Oregistrerad **H\_karta:** Ja, **K\_intressn:** Måste bedömas i f **Ä\_bruk:** Ja  
1734 **Ä\_bruk F**

**Kommentar:**

Ledarm, kraftig. Ålder och funktion okänd. Möjlig kvarnplats, fynd av del av kvarnsten på platsen. Kashultskvarn åldamm och kvarn, Falkengreen 1734 och Hahn 1747. Osäker position

**FID:** 89 **Falkengreen:** Ja **Bed\_ålder:** Anses ej gå att bedöma i f **V\_övergiv:** Ja  
**FMIS:** Oregistrerad **H\_karta:** Ja, **K\_intressn:** Ja **Ä\_bruk:**  
1734 **Ä\_bruk F** Måste  
bedömas  
i f

**Kommentar:**

Rensvall, allmän anknnytning till rensningsarbeten. Kashultskvarn åldamm och kvarn, Falkengreen 1734 och Hahn 1747. Osäker position

**FID:** 90 **Falkengreen:** Nej **Bed\_ålder:** Anses ej gå att bedöma i f **V\_övergiv:** Nej  
**FMIS:** Oregistrerad **H\_karta:** Nej **K\_intressn:** Ja **Ä\_bruk:** Ja  
**Ä\_bruk F**

**Kommentar:**

Kanalisering från Granö Kraftstation, sten- och blockrensad i bredd

**FID:** 91 **Falkengreen:** Nej **Bed\_ålder:** Anses ej gå att bedöma i f **V\_övergiv:** Nej  
**FMIS:** Oregistrerad **H\_karta:** Nej **K\_intressn:** Måste bedömas i f **Ä\_bruk:** Ja  
**Ä\_bruk F**

**Kommentar:**

Kanalisering, block- och stenrensad. Ålder och funktion okänd

**FID:** 92 **Falkengreen:** Nej **Bed\_ålder:** Anses ej gå att bedöma i f **V\_övergiv:** Ja  
**FMIS:** Oregistrerad **H\_karta:** Nej **K\_intressn:** Måste bedömas i f **Ä\_bruk:**  
**Ä\_bruk F** Måste  
bedömas  
i f

**Kommentar:**

Rensvall, stenrensad

**FID:** 93 **Falkengreen:** Nej **Bed\_ålder:** Anses kunna bedömas i fält **V\_övergiv:** Nej  
**FMIS:** Oregistrerad **H\_karta:** Nej **K\_intressn:** Måste bedömas i f **Ä\_bruk:** Nej  
**Ä\_bruk F**

**Kommentar:**

Segment av vägsträckning, kulturhistoriskt objekt?

**FID:** 94 **Falkengreen:** Nej **Bed\_ålder:** Anses kunna bedömas i fält **V\_övergiv:** Nej  
**FMIS:** Oregistrerad **H\_karta:** Nej **K\_intressn:** Måste bedömas i f **Ä\_bruk:** Ja  
**Ä\_bruk F**

**Kommentar:**

Kanalisering, stenrensad, välbevarad. Funktion okänd. Stengrund nedan FID 59. Ingen anläggning syns här på Lmv aktbeteckning 07-alm-101 Karta över Slättesmåla 1820

**FID:** 95 **Falkengreen:** Nej **Bed\_ålder:** Anses ej gå att bedöma i f **V\_övergiv:** Ja  
**FMIS:** Oregistrerad **H\_karta:** Nej **K\_intressn:** Måste bedömas i f **Ä\_bruk:** Ja  
**Ä\_bruk F**

**Kommentar:**

Ledarm, ålder och funktion okänd

<b>FID:</b> 96	<b>Falkengreen:</b> Nej	<b>Bed_ålder:</b> Anses ej gå att bedöma i f	<b>V_övergiv:</b> Ja
<b>FMIS:</b> Oregistrerad	<b>H_karta:</b> Nej	<b>K_intressn:</b> Måste bedömas i f	<b>Ä_bruk:</b> Ja
			<b>Ä_bruk F</b>

**Kommentar:**

Ledarm, ålder och funktion okänd

<b>FID:</b> 97	<b>Falkengreen:</b> Nej	<b>Bed_ålder:</b> Anses ej gå att bedöma i f	<b>V_övergiv:</b> Ja
<b>FMIS:</b> Oregistrerad	<b>H_karta:</b> Nej	<b>K_intressn:</b> Måste bedömas i f	<b>Ä_bruk:</b> Ja
			<b>Ä_bruk F</b>

**Kommentar:**

Ledarm, ålder och funktion okänd

<b>FID:</b> 98	<b>Falkengreen:</b> Nej	<b>Bed_ålder:</b> Anses ej gå att bedöma i f	<b>V_övergiv:</b> Ja
<b>FMIS:</b> Oregistrerad	<b>H_karta:</b> Nej	<b>K_intressn:</b> Måste bedömas i f	<b>Ä_bruk:</b> Ja
			<b>Ä_bruk F</b>

**Kommentar:**

Större ledarm, ålder och funktion okänd

<b>FID:</b> 99	<b>Falkengreen:</b> Ja	<b>Bed_ålder:</b> Äldre än 1850	<b>V_övergiv:</b> Ja
<b>FMIS:</b> Oregistrerad	<b>H_karta:</b> Ja, 1734	<b>K_intressn:</b> Måste bedömas i f	<b>Ä_bruk:</b>
			<b>Ä_bruk F</b> Måste bedömas i f

**Kommentar:**

Rensvall, blockrensad. 1734 och 1747 vid Skåramåla två kvarnar, en smedja samt två ålfisken. Mörrumsån här rensad förbi Trötta holme (Trottaholmen) ner till Slättesmåla. Falkengreen, Hahn

<b>FID:</b> 100	<b>Falkengreen:</b> Ja	<b>Bed_ålder:</b> Äldre än 1850	<b>V_övergiv:</b> Nej
<b>FMIS:</b> Oregistrerad	<b>H_karta:</b> Ja, 1734	<b>K_intressn:</b> Måste bedömas i f	<b>Ä_bruk:</b> Ja
			<b>Ä_bruk F</b>

**Kommentar:**

Kanaliserad rensning av åfåran. 1734 och 1747 vid Skåramåla två kvarnar, en smedja samt två ålfisken. Mörrumsån här rensad förbi Trötta holme (Trottaholmen) ner till Slättesmåla. Falkengreen och Hahn

<b>FID:</b> 101	<b>Falkengreen:</b> Ja	<b>Bed_ålder:</b> Äldre än 1850	<b>V_övergiv:</b> Nej
<b>FMIS:</b> Oregistrerad	<b>H_karta:</b> Ja, 1734	<b>K_intressn:</b> Måste bedömas i f	<b>Ä_bruk:</b> Ja
			<b>Ä_bruk F</b>

**Kommentar:**

Kanalisering, blockrensad. 1734 och 1747 vid Skåramåla två kvarnar, en smedja samt två ålfisken. Mörrumsån här rensad förbi Trötta holme (Trottaholmen) ner till Slättesmåla. Falkengreen och Hahn

<b>FID:</b> 102	<b>Falkengreen:</b> Nej	<b>Bed_ålder:</b> Anses ej gå att bedöma i f	<b>V_övergiv:</b> Ja
<b>FMIS:</b> Oregistrerad	<b>H_karta:</b> Nej	<b>K_intressn:</b> Måste bedömas i f	<b>Ä_bruk:</b> Ja
			<b>Ä_bruk F</b>

**Kommentar:**

Ledarm, okänd ålder och funktion

<b>FID:</b> 103	<b>Falkengreen:</b> Nej	<b>Bed_ålder:</b> Anses ej gå att bedöma i f	<b>V_övergiv:</b> Ja
<b>FMIS:</b> Oregistrerad	<b>H_karta:</b> Nej	<b>K_intressn:</b> Måste bedömas i f	<b>Ä_bruk:</b> Ja
			<b>Ä_bruk F</b>

**Kommentar:**

Rensvall, allmän anknytning till rensningsarbeten

<b>FID:</b> 104	<b>Falkengreen:</b> Nej	<b>Bed_ålder:</b> Anses ej gå att bedöma i f	<b>V_övergiv:</b> Ja
<b>FMIS:</b> Oregistrerad	<b>H_karta:</b> Nej	<b>K_intressn:</b> Måste bedömas i f	<b>Ä_bruk:</b> Ja
			<b>Ä_bruk F</b>

**Kommentar:**

Rensvall, allmän anknytning till rensningsarbeten

---

<b>FID:</b> 105	<b>Falkengreen:</b> Nej	<b>Bed_ålder:</b> Anses kunna bedömas i fält	<b>V_övergiv:</b> Nej
<b>FMIS:</b> Registrerat, men behöver ändr	<b>H_karta:</b> Ja, 1916	<b>K_intressn:</b> Ja	<b>Ä_bruk:</b> Ja
			<b>Ä_bruk F</b>

**Kommentar:**

Kvarnränna till RAÄ Kyrkhult 1050 Hjulquarn ökl. Mellersta kvarnpl i Angölsmåla by. Lmv akt 10-kyr-322 Laga skifte 1916

---

<b>FID:</b> 106	<b>Falkengreen:</b> Nej	<b>Bed_ålder:</b> Anses kunna bedömas i fält	<b>V_övergiv:</b> Nej
<b>FMIS:</b> Registrerat, men behöver ändr	<b>H_karta:</b> Ja, 1916	<b>K_intressn:</b> Ja	<b>Ä_bruk:</b> Ja
			<b>Ä_bruk F</b>

**Kommentar:**

Kvarnränna till RAÄ Kyrkhult 1050 Hjulquarn ökl. Mellersta kvarnpl i Angölsmåla by. Lmv akt 10-kyr-322 Laga skifte 1916

---

<b>FID:</b> 107	<b>Falkengreen:</b> Nej	<b>Bed_ålder:</b> Anses kunna bedömas i fält	<b>V_övergiv:</b> Nej
<b>FMIS:</b> Registrerat, men behöver ändr	<b>H_karta:</b> Ja, 1821	<b>K_intressn:</b> Ja	<b>Ä_bruk:</b> Ja
			<b>Ä_bruk F</b>

**Kommentar:**

Angölsmåla övre kvarn. RAÄ Kyrkhult 1046 Kvarn, ökl. Kvarnplats med en grävd ränna ca 30 m lång. Äldst av Angölsmålas kvarnar. Enskifte 1821

---

<b>FID:</b> 108	<b>Falkengreen:</b> Nej	<b>Bed_ålder:</b> Anses ej gå att bedöma i f	<b>V_övergiv:</b> Ja
<b>FMIS:</b> Oregistrerad	<b>H_karta:</b> Nej	<b>K_intressn:</b> Måste bedömas i f	<b>Ä_bruk:</b> Ja
			<b>Ä_bruk F</b>

**Kommentar:**

Rensvall, allmän anknytning till rensningsarbeten

---

<b>FID:</b> 109	<b>Falkengreen:</b> Nej	<b>Bed_ålder:</b> Anses ej gå att bedöma i f	<b>V_övergiv:</b> Ja
<b>FMIS:</b> Oregistrerad	<b>H_karta:</b> Nej	<b>K_intressn:</b> Måste bedömas i f	<b>Ä_bruk:</b> Ja
			<b>Ä_bruk F</b>

**Kommentar:**

Ledarm, okänd ålder och funktion

---

<b>FID:</b> 110	<b>Falkengreen:</b> Nej	<b>Bed_ålder:</b> Anses ej gå att bedöma i f	<b>V_övergiv:</b> Ja
<b>FMIS:</b> Oregistrerad	<b>H_karta:</b> Nej	<b>K_intressn:</b> Måste bedömas i f	<b>Ä_bruk:</b> Ja
			<b>Ä_bruk F</b>

**Kommentar:**

Rensvall, blockrensad grova block. Anknytning blockrensad yta FID7?

---

<b>FID:</b> 111	<b>Falkengreen:</b> Nej	<b>Bed_ålder:</b> Anses kunna bedömas i fält	<b>V_övergiv:</b> Nej
<b>FMIS:</b> Oregistrerad	<b>H_karta:</b> Ja, 1824	<b>K_intressn:</b> Måste bedömas i f	<b>Ä_bruk:</b> Ja
			<b>Ä_bruk F</b>

**Kommentar:**

Kanaliserings, möjligt samband med fast fiske, Hovmansbygds nedre laxfiske. Lmv akt I28-10:2 Hoffmansbygd nr 1 Enskifte 1824

---

<b>FID:</b> 112	<b>Falkengreen:</b> Nej	<b>Bed_ålder:</b> Anses kunna bedömas i fält	<b>V_övergiv:</b> Nej
<b>FMIS:</b> Oregistrerad	<b>H_karta:</b> Ja, 1824	<b>K_intressn:</b> Måste bedömas i f	<b>Ä_bruk:</b> Ja
			<b>Ä_bruk F</b>

**Kommentar:**

Ledarm, möjligt samband med fast fiske, Hovmansbygds nedre laxfiske. Lmv akt I28-10:2 Hoffmansbygd nr 1 Enskifte 1824

---

<b>FID:</b> 113	<b>Falkengreen:</b> Nej	<b>Bed_ålder:</b> Anses kunna bedömas i fält	<b>V_övergiv:</b> Nej
<b>FMIS:</b> Oregistrerad	<b>H_karta:</b> Ja, 1824	<b>K_intressn:</b> Måste bedömas i f	<b>Ä_bruk:</b> Ja
			<b>Ä_bruk F</b>

**Kommentar:**

Ledarm, möjligt samband med fast fiske, Hovmansbygds nedre laxfiske. Lmv akt I28-10:2 Hoffmansbygd nr 1 Enskifte 1824



<b>FID:</b> 114	<b>Falkengreen:</b> Nej	<b>Bed_ålder:</b> Anses kunna bedömas i fält	<b>V_övergiv:</b> Nej
<b>FMIS:</b> Registrerat, men behöver ändr	<b>H_karta:</b> Nej	<b>K_intressn:</b> Ja	<b>Ä_bruk:</b> Ja
<b>Ä_bruk F</b>			
<b><u>Kommentar:</u></b>			
Ledarm, samband med hjulkvarn RAÄ Kyrkhult 933 ökl?			
<b>FID:</b> 115	<b>Falkengreen:</b> Nej	<b>Bed_ålder:</b> Anses kunna bedömas i fält	<b>V_övergiv:</b> Nej
<b>FMIS:</b> Registrerat, men behöver ändr	<b>H_karta:</b> Nej	<b>K_intressn:</b> Måste bedömas i f	<b>Ä_bruk:</b> Ja
<b>Ä_bruk F</b>			
<b><u>Kommentar:</u></b>			
Ränna till hjulkvarn RAÄ Kyrkhult 933 ökl ?			
<b>FID:</b> 116	<b>Falkengreen:</b> Nej	<b>Bed_ålder:</b> Yngre än 1850	<b>V_övergiv:</b> Nej
<b>FMIS:</b> Oregistrerad	<b>H_karta:</b> Nej	<b>K_intressn:</b> Ja	<b>Ä_bruk:</b> Ja
<b>Ä_bruk F</b>			
<b><u>Kommentar:</u></b>			
Kanalisering, utloppskanal för Hemsjö nedre kraftstation			
<b>FID:</b> 117	<b>Falkengreen:</b> Nej	<b>Bed_ålder:</b> Yngre än 1850	<b>V_övergiv:</b> Nej
<b>FMIS:</b> Oregistrerad	<b>H_karta:</b> Nej	<b>K_intressn:</b> Ja	<b>Ä_bruk:</b> Ja
<b>Ä_bruk F</b>			
<b><u>Kommentar:</u></b>			
Ledarm, utloppskanalen för Hemsjö nedre kraftstation			
<b>FID:</b> 118	<b>Falkengreen:</b> Nej	<b>Bed_ålder:</b> Anses kunna bedömas i fält	<b>V_övergiv:</b> Ja
<b>FMIS:</b> Oregistrerad	<b>H_karta:</b> Nej	<b>K_intressn:</b> Måste bedömas i f	<b>Ä_bruk:</b> Ja
<b>Ä_bruk F</b>			
<b><u>Kommentar:</u></b>			
Ledarm, ålder och funktion okänd. Rensning för flottning?			
<b>FID:</b> 119	<b>Falkengreen:</b> Nej	<b>Bed_ålder:</b> Anses kunna bedömas i fält	<b>V_övergiv:</b> Ja
<b>FMIS:</b> Oregistrerad	<b>H_karta:</b> Nej	<b>K_intressn:</b> Måste bedömas i f	<b>Ä_bruk:</b> Ja
<b>Ä_bruk F</b>			
<b><u>Kommentar:</u></b>			
Ledarm, ålder och funktion okänd. Rensning för flottning?			
<b>FID:</b> 120	<b>Falkengreen:</b> Nej	<b>Bed_ålder:</b> Anses kunna bedömas i fält	<b>V_övergiv:</b> Ja
<b>FMIS:</b> Oregistrerad	<b>H_karta:</b> Nej	<b>K_intressn:</b> Måste bedömas i f	<b>Ä_bruk:</b> Ja
<b>Ä_bruk F</b>			
<b><u>Kommentar:</u></b>			
Rensvall, allmän anknytning till rensningsarbeten. Rensning för flottning?			
<b>FID:</b> 121	<b>Falkengreen:</b> Nej	<b>Bed_ålder:</b> Anses ej gå att bedöma i f	<b>V_övergiv:</b> Nej
<b>FMIS:</b> Oregistrerad	<b>H_karta:</b> Ja, 1883	<b>K_intressn:</b> Måste bedömas i f	<b>Ä_bruk:</b> Ja
<b>Ä_bruk F</b>			
<b><u>Kommentar:</u></b>			
Kanaliserat och rensat för FID 88 Knaggalids sågkvarn? Lmv aktnr 10-rin-85 Knaggalid Laga skifte 1883			
<b>FID:</b> 122	<b>Falkengreen:</b> Nej	<b>Bed_ålder:</b> Anses ej gå att bedöma i f	<b>V_övergiv:</b> Nej
<b>FMIS:</b> Oregistrerad	<b>H_karta:</b> Ja, 1883	<b>K_intressn:</b> Måste bedömas i f	<b>Ä_bruk:</b> Ja
<b>Ä_bruk F</b>			
<b><u>Kommentar:</u></b>			
Kanaliserat och rensat för FID 88 Knaggalids sågkvarn? Lmv aktnr 10-rin-85 Knaggalid Laga skifte 1883			
<b>FID:</b> 123	<b>Falkengreen:</b> Nej	<b>Bed_ålder:</b> Anses ej gå att bedöma i f	<b>V_övergiv:</b> Nej
<b>FMIS:</b> Oregistrerad	<b>H_karta:</b> Ja, 1883	<b>K_intressn:</b> Måste bedömas i f	<b>Ä_bruk:</b> Ja
<b>Ä_bruk F</b>			
<b><u>Kommentar:</u></b>			
Kanaliserat och rensat för FID 88 Knaggalids sågkvarn? Lmv aktnr 10-rin-85 Knaggalid Laga skifte 1883			

<b>FID:</b> 124	<b>Falkengreen:</b> Nej	<b>Bed_ålder:</b> Yngre än 1850	<b>V_övergiv:</b> Nej
<b>FMIS:</b> Oregistrerad	<b>H_karta:</b> Nej	<b>K_intressn:</b> Ja	<b>Ä_bruk:</b> Ja
<b>Ä_bruk F</b>			
<b><u>Kommentar:</u></b>			
Intagskanal till Hemsjö nedre kraftverk			
<b>FID:</b> 125	<b>Falkengreen:</b> Nej	<b>Bed_ålder:</b> Anses kunna bedömas i fält	<b>V_övergiv:</b> Nej
<b>FMIS:</b> Oregistrerad	<b>H_karta:</b> Nej	<b>K_intressn:</b> Måste bedömas i f	<b>Ä_bruk:</b>
<b>Ä_bruk F</b>			Måste bedömas if
<b><u>Kommentar:</u></b>			
Kanalisering, okänd funktion och ålder. Samband med RAÄ Ringamåla 832 flottningsränna?			
<b>FID:</b> 126	<b>Falkengreen:</b> Nej	<b>Bed_ålder:</b> Anses kunna bedömas i fält	<b>V_övergiv:</b> Nej
<b>FMIS:</b> Oregistrerad	<b>H_karta:</b> Nej	<b>K_intressn:</b> Måste bedömas i f	<b>Ä_bruk:</b>
<b>Ä_bruk F</b>			Måste bedömas if
<b><u>Kommentar:</u></b>			
Kanalisering, okänd funktion och ålder. Samband med RAÄ Ringamåla 832 flottningsränna?			
<b>FID:</b> 127	<b>Falkengreen:</b> Nej	<b>Bed_ålder:</b> Anses kunna bedömas i fält	<b>V_övergiv:</b> Nej
<b>FMIS:</b> Oregistrerad	<b>H_karta:</b> Nej	<b>K_intressn:</b> Måste bedömas i f	<b>Ä_bruk:</b>
<b>Ä_bruk F</b>			Måste bedömas if
<b><u>Kommentar:</u></b>			
Kanalisering, okänd funktion och ålder. Samband med RAÄ Ringamåla 832 flottningsränna?			
<b>FID:</b> 128	<b>Falkengreen:</b> Nej	<b>Bed_ålder:</b> Anses kunna bedömas i fält	<b>V_övergiv:</b> Nej
<b>FMIS:</b> Oregistrerad	<b>H_karta:</b> Nej	<b>K_intressn:</b> Måste bedömas i f	<b>Ä_bruk:</b>
<b>Ä_bruk F</b>			Måste bedömas if
<b><u>Kommentar:</u></b>			
Kanalisering, okänd funktion och ålder. Samband med RAÄ Ringamåla 832 flottningsränna?			
<b>FID:</b> 129	<b>Falkengreen:</b> Nej	<b>Bed_ålder:</b> Anses kunna bedömas i fält	<b>V_övergiv:</b> Nej
<b>FMIS:</b> Oregistrerad	<b>H_karta:</b> Ja, 1883	<b>K_intressn:</b> Måste bedömas i f	<b>Ä_bruk:</b> Ja
<b>Ä_bruk F</b>			
<b><u>Kommentar:</u></b>			
Ledarm, samband med Knaggalids fasta fiske? Lmv akt 10-rin-85 Knaggalid Laga skifte 1883?			
<b>FID:</b> 130	<b>Falkengreen:</b> Nej	<b>Bed_ålder:</b> Anses kunna bedömas i fält	<b>V_övergiv:</b> Nej
<b>FMIS:</b> Oregistrerad	<b>H_karta:</b> Ja, 1883	<b>K_intressn:</b> Måste bedömas i f	<b>Ä_bruk:</b> Ja
<b>Ä_bruk F</b>			
<b><u>Kommentar:</u></b>			
Ledarm, samband med Knaggalids fasta fiske? Lmv akt 10-rin-85 Knaggalid Laga skifte 1883?			
<b>FID:</b> 131	<b>Falkengreen:</b> Nej	<b>Bed_ålder:</b> Anses kunna bedömas i fält	<b>V_övergiv:</b> Nej
<b>FMIS:</b> Oregistrerad	<b>H_karta:</b> Ja, 1883	<b>K_intressn:</b> Måste bedömas i f	<b>Ä_bruk:</b> Ja
<b>Ä_bruk F</b>			
<b><u>Kommentar:</u></b>			
Ledarm, samband med Knaggalids fasta fiske? Lmv akt 10-rin-85 Knaggalid Laga skifte 1883?			
<b>FID:</b> 132	<b>Falkengreen:</b> Nej	<b>Bed_ålder:</b> Anses kunna bedömas i fält	<b>V_övergiv:</b> Nej
<b>FMIS:</b> Oregistrerad	<b>H_karta:</b> Nej	<b>K_intressn:</b> Måste bedömas i f	<b>Ä_bruk:</b>
<b>Ä_bruk F</b>			Måste bedömas if
<b><u>Kommentar:</u></b>			
Kanalisering, ålder och funktion okänd. Rensning för flottning?			
<b>FID:</b> 133	<b>Falkengreen:</b> Nej	<b>Bed_ålder:</b> Yngre än 1850	<b>V_övergiv:</b> Nej
<b>FMIS:</b> Registrerat, men behöver ändr	<b>H_karta:</b> Ja, 1913	<b>K_intressn:</b> Måste bedömas i f	<b>Ä_bruk:</b> Ja
<b>Ä_bruk F</b>			
<b><u>Kommentar:</u></b>			

Ingår sannolikt som del av såg vid Öjamåla RAÄ Ringamåla 831 ökl. Häradskartan

<b>FID:</b> 134	<b>Falkengreen:</b> Nej	<b>Bed_ålder:</b> Yngre än 1850	<b>V_övergiv:</b> Ja
<b>FMIS:</b> Registrerat, men behöver ändr	<b>H_karta:</b> Ja, 1913	<b>K_intressn:</b> Måste bedömas i f	<b>Ä_bruk:</b> Ja
			<b>Ä_bruk F</b>

**Kommentar:**

Ingår sannolikt som del av såg vid Öjamåla RAÄ Ringamåla 831 ökl. Häradskartan

<b>FID:</b> 135	<b>Falkengreen:</b> Nej	<b>Bed_ålder:</b> Äldre än 1850	<b>V_övergiv:</b> Nej
<b>FMIS:</b> Registrerat, men behöver ändr	<b>H_karta:</b> Nej	<b>K_intressn:</b> Måste bedömas i f	<b>Ä_bruk:</b> Ja
			<b>Ä_bruk F</b>

**Kommentar:**

Kanalisering för Öjamåla kvarn RAÄ-nummer Ringamåla 830 fl.?

<b>FID:</b> 136	<b>Falkengreen:</b> Nej	<b>Bed_ålder:</b> Äldre än 1850	<b>V_övergiv:</b> Nej
<b>FMIS:</b> Registrerat, men behöver ändr	<b>H_karta:</b> Nej	<b>K_intressn:</b> Måste bedömas i f	<b>Ä_bruk:</b> Ja
			<b>Ä_bruk F</b>

**Kommentar:**

Kanalisering för Öjamåla kvarn RAÄ-nummer Ringamåla 830 fl.?

<b>FID:</b> 137	<b>Falkengreen:</b> Nej	<b>Bed_ålder:</b> Anses ej gå att bedöma i f	<b>V_övergiv:</b> Nej
<b>FMIS:</b> Oregistrerad	<b>H_karta:</b> Ja, 1747	<b>K_intressn:</b> Ja	<b>Ä_bruk:</b> Ja
			<b>Ä_bruk F</b>

**Kommentar:**

Rensvall, stenmur. Sannolikt samband med flottningsanläggning RAÄ Ringamåla 832 ovan. Hahn 1747

<b>FID:</b> 138	<b>Falkengreen:</b> Nej	<b>Bed_ålder:</b> Anses ej gå att bedöma i f	<b>V_övergiv:</b> Nej
<b>FMIS:</b> Oregistrerad	<b>H_karta:</b> Ja, 1883	<b>K_intressn:</b> Måste bedömas i f	<b>Ä_bruk:</b> Ja
			<b>Ä_bruk F</b> Måste bedömas i f

**Kommentar:**

Kanaliserat och rensat för FID 88 Knaggalids sågkvarn? Lmv akt 10-rin-85 Knaggalid Laga skifte 1883

<b>FID:</b> 139	<b>Falkengreen:</b> Nej	<b>Bed_ålder:</b> Anses kunna bedömas i fält	<b>V_övergiv:</b> Nej
<b>FMIS:</b> Oregistrerad	<b>H_karta:</b> Nej	<b>K_intressn:</b> Måste bedömas i f	<b>Ä_bruk:</b> Nej
			<b>Ä_bruk F</b>

**Kommentar:**

Segment av vägsträckning, markerad på Häradskartan? Kulturhistoriskt objekt?

<b>FID:</b> 140	<b>Falkengreen:</b> Nej	<b>Bed_ålder:</b> Anses ej gå att bedöma i f	<b>V_övergiv:</b> Ja
<b>FMIS:</b> Oregistrerad	<b>H_karta:</b> Nej	<b>K_intressn:</b> Måste bedömas i f	<b>Ä_bruk:</b> Ja
			<b>Ä_bruk F</b>

**Kommentar:**

Rensvall, allmän anknytning till rensningsarbeten

<b>FID:</b> 141	<b>Falkengreen:</b> Nej	<b>Bed_ålder:</b> Yngre än 1850	<b>V_övergiv:</b> Nej
<b>FMIS:</b> Oregistrerad	<b>H_karta:</b> Ja, 1918	<b>K_intressn:</b> Ja	<b>Ä_bruk:</b> Ja
			<b>Ä_bruk F</b>

**Kommentar:**

Utløppskanal för Hemsjö övre kraftverk/kraftstation. Häradskartan 1918

<b>FID:</b> 142	<b>Falkengreen:</b> Nej	<b>Bed_ålder:</b> Yngre än 1850	<b>V_övergiv:</b> Nej
<b>FMIS:</b> Oregistrerad	<b>H_karta:</b> Ja, 1918	<b>K_intressn:</b> Ja	<b>Ä_bruk:</b> Ja
			<b>Ä_bruk F</b>

**Kommentar:**

Inløppskanal för Hemsjö övre kraftverk/kraftstation. Häradskartan 1918

<b>FID:</b> 143	<b>Falkengreen:</b> Ja	<b>Bed_ålder:</b> Anses ej gå att bedöma i f	<b>V_övergiv:</b> Nej
<b>FMIS:</b> Oregistrerad	<b>H_karta:</b> Ja, 1733	<b>K_intressn:</b> Måste bedömas i f	<b>Ä_bruk:</b> Ja
			<b>Ä_bruk F</b> Måste bedömas i f

**Kommentar:**

Kanaliseringar och ledarm, samband med V Härnäs övre laxfiske, lastageplats/utläggningsplats och flottning?

**FID:** 144 **Falkengreen:** Ja **Bed\_ålder:** Anses ej gå att bedöma i f **V\_övergiv:** Nej  
**FMIS:** Oregistrerad **H\_karta:** Ja, **K\_intressn:** Måste bedömas i f **Ä\_bruk:**  
1733 **Ä\_bruk F** Måste bedömas i f

**Kommentar:**

Kanaliseringar och ledarm, samband med V Härnäs övre laxfiske, lastageplats/utläggningsplats och flottning?

**FID:** 145 **Falkengreen:** Nej **Bed\_ålder:** Anses ej gå att bedöma i f **V\_övergiv:** Nej  
**FMIS:** Oregistrerad **H\_karta:** Ja, **K\_intressn:** Måste bedömas i f **Ä\_bruk:**  
1747 **Ä\_bruk F** Måste bedömas i f

**Kommentar:**

Kanaliseringar och ledarm, samband med V Härnäs övre laxfiske, lastageplats/utläggningsplats och flottning? Hahn 1747

**FID:** 146 **Falkengreen:** Nej **Bed\_ålder:** Anses ej gå att bedöma i f **V\_övergiv:** Nej  
**FMIS:** Oregistrerad **H\_karta:** Nej **K\_intressn:** Måste bedömas i f **Ä\_bruk:**  
**Ä\_bruk F** Måste bedömas i f

**Kommentar:**

Rensvall med troligt samband rensning av flottled, kvarnplatsen och Härnäs nedre fiske

**FID:** 147 **Falkengreen:** Nej **Bed\_ålder:** Anses ej gå att bedöma i f **V\_övergiv:** Nej  
**FMIS:** Oregistrerad **H\_karta:** Nej **K\_intressn:** Måste bedömas i f **Ä\_bruk:**  
**Ä\_bruk F** Måste bedömas i f

**Kommentar:**

Kanaliseringar och ledarmar med troligt samband rensning av flottled, kvarnplatsen och Härnäs nedre fiske

**FID:** 148 **Falkengreen:** Nej **Bed\_ålder:** Anses ej gå att bedöma i f **V\_övergiv:** Nej  
**FMIS:** Oregistrerad **H\_karta:** Nej **K\_intressn:** Måste bedömas i f **Ä\_bruk:**  
**Ä\_bruk F** Måste bedömas i f

**Kommentar:**

Kanaliseringar och ledarmar med troligt samband rensning av flottled, kvarnplatsen och Härnäs nedre fiske

**FID:** 149 **Falkengreen:** Nej **Bed\_ålder:** Anses ej gå att bedöma i f **V\_övergiv:** Nej  
**FMIS:** Oregistrerad **H\_karta:** Nej **K\_intressn:** Måste bedömas i f **Ä\_bruk:**  
**Ä\_bruk F** Måste bedömas i f

**Kommentar:**

Kanaliseringar och ledarmar med troligt samband rensning av flottled, kvarnplatsen och Härnäs nedre fiske

**FID:** 150 **Falkengreen:** Nej **Bed\_ålder:** Anses ej gå att bedöma i f **V\_övergiv:** Nej  
**FMIS:** Oregistrerad **H\_karta:** Nej **K\_intressn:** Måste bedömas i f **Ä\_bruk:**  
**Ä\_bruk F** Måste bedömas i f

**Kommentar:**

Kanaliseringar och ledarmar med troligt samband rensning av flottled, kvarnplatsen och Härnäs nedre fiske

**FID:** 151 **Falkengreen:** Nej **Bed\_ålder:** Anses ej gå att bedöma i f **V\_övergiv:** Nej  
**FMIS:** Oregistrerad **H\_karta:** Nej **K\_intressn:** Måste bedömas i f **Ä\_bruk:**  
**Ä\_bruk F** Måste bedömas i f

**Kommentar:**

Kanaliseringar och ledarmar med troligt samband rensning av flottled, kvarnplatsen och Härnäs nedre fiske

**FID:** 152 **Falkengreen:** Nej **Bed\_ålder:** Anses kunna bedömas i fält **V\_övergiv:** Nej  
**FMIS:** Oregistrerad **H\_karta:** Ja, **K\_intressn:** Ja **Ä\_bruk:** Nej  
1747 **Ä\_bruk F**

**Kommentar:**

Del av äldre väg mellan Susekull och Härnäs, "Kungavägen" (1954). Samband med lastageplatsen vid Brobacken och uppdragningsplats av virke från 1700-talet? Hahn 1747, Häradskartan 1919,

<b>FID:</b> 153	<b>Falkengreen:</b> Ja	<b>Bed_ålder:</b> Anses ej gå att bedöma i f	<b>V_övergiv:</b> Nej
<b>FMIS:</b> Oregistrerad	<b>H_karta:</b> Ja, 1733	<b>K_intressn:</b> Måste bedömas i f	<b>Ä_bruk:</b> Ja <b>Ä_bruk F</b>

**Kommentar:**

Kanalisering, samband med platsen för Östra Härnäs övre fiske och Brobackens lastageplats, utläggningsplats för flottningstimmer? Lmv akt I28-13:1 Härnäs nr 1 Enskifte 1816

<b>FID:</b> 154	<b>Falkengreen:</b> Ja	<b>Bed_ålder:</b> Anses ej gå att bedöma i f	<b>V_övergiv:</b> Nej
<b>FMIS:</b> Oregistrerad	<b>H_karta:</b> Ja, 1733	<b>K_intressn:</b> Måste bedömas i f	<b>Ä_bruk:</b> Ja <b>Ä_bruk F</b>

**Kommentar:**

Ledarm, samband med platsen för Östra Härnäs övre fiske och Brobackens lastageplats, utläggningsplats för flottningstimmer? Lmv akt I28-13:1 Härnäs nr 1 Enskifte 1816

<b>FID:</b> 155	<b>Falkengreen:</b> Ja	<b>Bed_ålder:</b> Anses ej gå att bedöma i f	<b>V_övergiv:</b> Nej
<b>FMIS:</b> Oregistrerad	<b>H_karta:</b> Ja, 1733	<b>K_intressn:</b> Måste bedömas i f	<b>Ä_bruk:</b> Ja <b>Ä_bruk F</b>

**Kommentar:**

Ledarm, samband med platsen för Östra Härnäs övre fiske och Brobackens lastageplats, utläggningsplats för flottningstimmer? Lmv akt I28-13:1 Härnäs nr 1 Enskifte 1816

<b>FID:</b> 156	<b>Falkengreen:</b> Nej	<b>Bed_ålder:</b> Anses kunna bedömas i fält	<b>V_övergiv:</b> Nej
<b>FMIS:</b> Oregistrerad	<b>H_karta:</b> Ja, 1747	<b>K_intressn:</b> Ja	<b>Ä_bruk:</b> Nej <b>Ä_bruk F</b>

**Kommentar:**

Del av äldre väg mellan Susekull och Härnäs, "Kungavägen" (1954). Samband med lastageplatsen vid Brobacken och uppdragningsplats av virke från 1700-talet? Hahn 1747, Häradskartan 1919,

<b>FID:</b> 157	<b>Falkengreen:</b> Ja	<b>Bed_ålder:</b> Äldre än 1850	<b>V_övergiv:</b> Nej
<b>FMIS:</b> Registrerat, men behöver ändr	<b>H_karta:</b> Ja, 1733	<b>K_intressn:</b> Ja	<b>Ä_bruk:</b> Ja <b>Ä_bruk F</b>

**Kommentar:**

Kontrollera sträckning mot Flottningsränna, RAÄ Ringamåla 327 fl. Rännan i "Kungsforsen" påbörjad 1733 genom Amiralitets försorg för att möjliggöra flottning genom de strida Hemsjöfallen. Falkengreen 1733 och Hahn 1747

<b>FID:</b> 158	<b>Falkengreen:</b> Nej	<b>Bed_ålder:</b> Anses ej gå att bedöma i f	<b>V_övergiv:</b> Ja
<b>FMIS:</b> Oregistrerad	<b>H_karta:</b> Nej	<b>K_intressn:</b> Måste bedömas i f	<b>Ä_bruk:</b> Ja <b>Ä_bruk F</b>

**Kommentar:**

Rensvall, allmän anknytning till rensningsarbeten

<b>FID:</b> 159	<b>Falkengreen:</b> Ja	<b>Bed_ålder:</b> Äldre än 1850	<b>V_övergiv:</b> Nej
<b>FMIS:</b> Registrerat, men behöver ändr	<b>H_karta:</b> Ja, 1733	<b>K_intressn:</b> Ja	<b>Ä_bruk:</b> Ja <b>Ä_bruk F</b>

**Kommentar:**

Kanalisering, kvarnränna till Aborramåla kvarn, RAÄ-nummer Kyrkhult 1023 ökl

<b>FID:</b> 160	<b>Falkengreen:</b> Nej	<b>Bed_ålder:</b> Anses kunna bedömas i fält	<b>V_övergiv:</b> Nej
<b>FMIS:</b> Oregistrerad	<b>H_karta:</b> Nej	<b>K_intressn:</b> Nej	<b>Ä_bruk:</b> Nej <b>Ä_bruk F</b>

**Kommentar:**

Segment av vägsträckning, ej kulturhistoriskt objekt?

<b>FID:</b> 161	<b>Falkengreen:</b> Nej	<b>Bed_ålder:</b> Yngre än 1850	<b>V_övergiv:</b> Nej
<b>FMIS:</b> Oregistrerad	<b>H_karta:</b> Nej	<b>K_intressn:</b> Nej	<b>Ä_bruk:</b> Nej <b>Ä_bruk F</b>

**Kommentar:**

Vägtrumma av betong, strandskoning av huggen och tuktad granit

<b>FID:</b> 162	<b>Falkengreen:</b> Nej	<b>Bed_ålder:</b> Anses kunna bedömas i fält	<b>V_övergiv:</b> Nej
<b>FMIS:</b> Oregistrerad	<b>H_karta:</b> Nej	<b>K_intressn:</b> Måste bedömas i f	<b>Ä_bruk:</b>
			<b>Ä_bruk F</b> Måste bedömas i f

**Kommentar:**

Strandskoning, block. Invid fastighet, oklar bedömning från foto

<b>FID:</b> 163	<b>Falkengreen:</b> Nej	<b>Bed_ålder:</b> Anses ej gå att bedöma i f	<b>V_övergiv:</b> Nej
<b>FMIS:</b> Oregistrerad	<b>H_karta:</b> Nej	<b>K_intressn:</b> Måste bedömas i f	<b>Ä_bruk:</b> Ja
			<b>Ä_bruk F</b>

**Kommentar:**

Kanalisering med lagd natursten, ålder och funktion okänd

<b>FID:</b> 164	<b>Falkengreen:</b> Nej	<b>Bed_ålder:</b> Anses ej gå att bedöma i f	<b>V_övergiv:</b> Nej
<b>FMIS:</b> Oregistrerad	<b>H_karta:</b> Nej	<b>K_intressn:</b> Måste bedömas i f	<b>Ä_bruk:</b> Ja
			<b>Ä_bruk F</b>

**Kommentar:**

Strandskoning

<b>FID:</b> 165	<b>Falkengreen:</b> Nej	<b>Bed_ålder:</b> Anses ej gå att bedöma i f	<b>V_övergiv:</b> Nej
<b>FMIS:</b> Oregistrerad	<b>H_karta:</b> Nej	<b>K_intressn:</b> Måste bedömas i f	<b>Ä_bruk:</b> Ja
			<b>Ä_bruk F</b>

**Kommentar:**

Strandskoning, vällagd, stor sten. Stenmur

<b>FID:</b> 166	<b>Falkengreen:</b> Nej	<b>Bed_ålder:</b> Anses ej gå att bedöma i f	<b>V_övergiv:</b> Nej
<b>FMIS:</b> Oregistrerad	<b>H_karta:</b> Nej	<b>K_intressn:</b> Måste bedömas i f	<b>Ä_bruk:</b> Ja
			<b>Ä_bruk F</b>

**Kommentar:**

Invallning, vällagd stor sten. Stenmur?

<b>FID:</b> 167	<b>Falkengreen:</b> Nej	<b>Bed_ålder:</b> Anses ej gå att bedöma i f	<b>V_övergiv:</b> Nej
<b>FMIS:</b> Oregistrerad	<b>H_karta:</b> Nej	<b>K_intressn:</b> Måste bedömas i f	<b>Ä_bruk:</b> Ja
			<b>Ä_bruk F</b>

**Kommentar:**

Strandskoning, vällagd stor sten. Stenmur?

<b>FID:</b> 168	<b>Falkengreen:</b> Nej	<b>Bed_ålder:</b> Anses kunna bedömas i fält	<b>V_övergiv:</b> Nej
<b>FMIS:</b> Oregistrerad	<b>H_karta:</b> Nej	<b>K_intressn:</b> Måste bedömas i f	<b>Ä_bruk:</b>
			<b>Ä_bruk F</b> Måste bedömas i f

**Kommentar:**

Kanaliserat, biflöde från Hejasjön

<b>FID:</b> 169	<b>Falkengreen:</b> Nej	<b>Bed_ålder:</b> Anses kunna bedömas i fält	<b>V_övergiv:</b> Ja
<b>FMIS:</b> Oregistrerad	<b>H_karta:</b> Nej	<b>K_intressn:</b> Måste bedömas i f	<b>Ä_bruk:</b> Ja
			<b>Ä_bruk F</b>

**Kommentar:**

Rensvall, biflöde från Hejasjön

<b>FID:</b> 170	<b>Falkengreen:</b> Nej	<b>Bed_ålder:</b> Anses kunna bedömas i fält	<b>V_övergiv:</b> Ja
<b>FMIS:</b> Oregistrerad	<b>H_karta:</b> Nej	<b>K_intressn:</b> Måste bedömas i f	<b>Ä_bruk:</b> Ja
			<b>Ä_bruk F</b>

**Kommentar:**

Rensvall, allmän anknötning till block-/rensningsarbeten längs biflöde från Hejasjön

<b>FID:</b> 171	<b>Falkengreen:</b> Nej	<b>Bed_ålder:</b> Anses ej gå att bedöma i f	<b>V_övergiv:</b> Nej
<b>FMIS:</b> Oregistrerad	<b>H_karta:</b> Nej	<b>K_intressn:</b> Måste bedömas i f	<b>Ä_bruk:</b> Ja
			<b>Ä_bruk F</b>

**Kommentar:**

Strandskoning. Stenmur?

<b>FID:</b> 172	<b>Falkengreen:</b> Nej	<b>Bed_ålder:</b> Anses ej gå att bedöma i f	<b>V_övergiv:</b> Ja
<b>FMIS:</b> Oregistrerad	<b>H_karta:</b> Nej	<b>K_intressn:</b> Måste bedömas i f	<b>Ä_bruk:</b> Ja
<b>Ä_bruk F</b>			
<b><u>Kommentar:</u></b>			
Rensvall, allmän anknytning till block-/rensningsarbeten längs biflöde från Hejasjön			
<b>FID:</b> 173	<b>Falkengreen:</b> Nej	<b>Bed_ålder:</b> Anses ej gå att bedöma i f	<b>V_övergiv:</b> Ja
<b>FMIS:</b> Oregistrerad	<b>H_karta:</b> Nej	<b>K_intressn:</b> Måste bedömas i f	<b>Ä_bruk:</b> Ja
<b>Ä_bruk F</b>			
<b><u>Kommentar:</u></b>			
Rensvall, allmän anknytning till block-/rensningsarbeten längs biflöde från Hejasjön			
<b>FID:</b> 174	<b>Falkengreen:</b> Nej	<b>Bed_ålder:</b> Anses ej gå att bedöma i f	<b>V_övergiv:</b> Nej
<b>FMIS:</b> Oregistrerad	<b>H_karta:</b> Nej	<b>K_intressn:</b> Måste bedömas i f	<b>Ä_bruk:</b>
<b>Ä_bruk F</b>			Måste bedömas i f
<b><u>Kommentar:</u></b>			
Kanaliserat, biflöde			
<b>FID:</b> 175	<b>Falkengreen:</b> Nej	<b>Bed_ålder:</b> Anses ej gå att bedöma i f	<b>V_övergiv:</b> Ja
<b>FMIS:</b> Oregistrerad	<b>H_karta:</b> Nej	<b>K_intressn:</b> Måste bedömas i f	<b>Ä_bruk:</b> Ja
<b>Ä_bruk F</b>			
<b><u>Kommentar:</u></b>			
Rensvall, allmän anknytning till block-/rensningsarbeten längs biflöde			
<b>FID:</b> 176	<b>Falkengreen:</b> Nej	<b>Bed_ålder:</b> Anses ej gå att bedöma i f	<b>V_övergiv:</b> Ja
<b>FMIS:</b> Oregistrerad	<b>H_karta:</b> Nej	<b>K_intressn:</b> Måste bedömas i f	<b>Ä_bruk:</b> Ja
<b>Ä_bruk F</b>			
<b><u>Kommentar:</u></b>			
Rensvall, allmän anknytning till block-/rensningsarbeten längs biflöde			
<b>FID:</b> 177	<b>Falkengreen:</b> Nej	<b>Bed_ålder:</b> Anses ej gå att bedöma i f	<b>V_övergiv:</b> Nej
<b>FMIS:</b> Oregistrerad	<b>H_karta:</b> Nej	<b>K_intressn:</b> Måste bedömas i f	<b>Ä_bruk:</b> Ja
<b>Ä_bruk F</b>			
<b><u>Kommentar:</u></b>			
Segment av vägsträckning, äldre körväg			
<b>FID:</b> 178	<b>Falkengreen:</b> Nej	<b>Bed_ålder:</b> Anses kunna bedömas i fält	<b>V_övergiv:</b> Ja
<b>FMIS:</b> Oregistrerad	<b>H_karta:</b> Nej	<b>K_intressn:</b> Måste bedömas i f	<b>Ä_bruk:</b> Ja
<b>Ä_bruk F</b>			
<b><u>Kommentar:</u></b>			
Ledarm, funktion okänd. Stenmur?			
<b>FID:</b> 179	<b>Falkengreen:</b> Nej	<b>Bed_ålder:</b> Anses kunna bedömas i fält	<b>V_övergiv:</b> Ja
<b>FMIS:</b> Oregistrerad	<b>H_karta:</b> Nej	<b>K_intressn:</b> Måste bedömas i f	<b>Ä_bruk:</b> Ja
<b>Ä_bruk F</b>			
<b><u>Kommentar:</u></b>			
Ledarm, funktion okänd. Stenmur?			
<b>FID:</b> 180	<b>Falkengreen:</b> Nej	<b>Bed_ålder:</b> Anses ej gå att bedöma i f	<b>V_övergiv:</b> Nej
<b>FMIS:</b> Oregistrerad	<b>H_karta:</b> Nej	<b>K_intressn:</b> Måste bedömas i f	<b>Ä_bruk:</b>
<b>Ä_bruk F</b>			Måste bedömas i f
<b><u>Kommentar:</u></b>			
Kanalisering, biflöde			
<b>FID:</b> 181	<b>Falkengreen:</b> Nej	<b>Bed_ålder:</b> Anses ej gå att bedöma i f	<b>V_övergiv:</b> Ja
<b>FMIS:</b> Oregistrerad	<b>H_karta:</b> Nej	<b>K_intressn:</b> Måste bedömas i f	<b>Ä_bruk:</b> Ja
<b>Ä_bruk F</b>			
<b><u>Kommentar:</u></b>			
Rensvall, allmän anknytning till block-/rensningsarbeten längs biflöde			

---

<b>FID:</b> 182	<b>Falkengreen:</b> Nej	<b>Bed_ålder:</b> Anses ej gå att bedöma i f	<b>V_övergiv:</b> Ja
<b>FMIS:</b> Oregistrerad	<b>H_karta:</b> Nej	<b>K_intressn:</b> Måste bedömas i f	<b>Ä_bruk:</b> Ja
			<b>Ä_bruk F</b>

**Kommentar:**

Rensvall, allmän anknytning till block-/rensningsarbeten längs biflöde

---

<b>FID:</b> 183	<b>Falkengreen:</b> Nej	<b>Bed_ålder:</b> Anses ej gå att bedöma i f	<b>V_övergiv:</b> Ja
<b>FMIS:</b> Oregistrerad	<b>H_karta:</b> Nej	<b>K_intressn:</b> Måste bedömas i f	<b>Ä_bruk:</b> Ja
			<b>Ä_bruk F</b>

**Kommentar:**

Rensvall, allmän anknytning till block-/rensningsarbeten längs biflöde

---

<b>FID:</b> 184	<b>Falkengreen:</b> Nej	<b>Bed_ålder:</b> Anses ej gå att bedöma i f	<b>V_övergiv:</b> Ja
<b>FMIS:</b> Oregistrerad	<b>H_karta:</b> Nej	<b>K_intressn:</b> Måste bedömas i f	<b>Ä_bruk:</b> Ja
			<b>Ä_bruk F</b>

**Kommentar:**

Rensvall, allmän anknytning till block-/rensningsarbeten längs biflöde

---

<b>FID:</b> 185	<b>Falkengreen:</b> Nej	<b>Bed_ålder:</b> Anses ej gå att bedöma i f	<b>V_övergiv:</b> Nej
<b>FMIS:</b> Oregistrerad	<b>H_karta:</b> Nej	<b>K_intressn:</b> Måste bedömas i f	<b>Ä_bruk:</b>
			<b>Ä_bruk F</b> Måste bedömas i f

**Kommentar:**

Kanalisering, biflöde

---

<b>FID:</b> 186	<b>Falkengreen:</b> Nej	<b>Bed_ålder:</b> Anses ej gå att bedöma i f	<b>V_övergiv:</b> Ja
<b>FMIS:</b> Oregistrerad	<b>H_karta:</b> Nej	<b>K_intressn:</b> Måste bedömas i f	<b>Ä_bruk:</b> Ja
			<b>Ä_bruk F</b>

**Kommentar:**

Rensvall, allmän anknytning till block-/rensningsarbeten längs biflöde

---

<b>FID:</b> 187	<b>Falkengreen:</b> Nej	<b>Bed_ålder:</b> Anses ej gå att bedöma i f	<b>V_övergiv:</b> Ja
<b>FMIS:</b> Oregistrerad	<b>H_karta:</b> Nej	<b>K_intressn:</b> Måste bedömas i f	<b>Ä_bruk:</b> Ja
			<b>Ä_bruk F</b>

**Kommentar:**

Rensvall, allmän anknytning till block-/rensningsarbeten längs biflöde

---

<b>FID:</b> 188	<b>Falkengreen:</b> Nej	<b>Bed_ålder:</b> Anses kunna bedömas i fält	<b>V_övergiv:</b> Nej
<b>FMIS:</b> Oregistrerad	<b>H_karta:</b> Nej	<b>K_intressn:</b> Måste bedömas i f	<b>Ä_bruk:</b>
			<b>Ä_bruk F</b> Måste bedömas i f

**Kommentar:**

Kanalisering, funktion okänd, ej foto

---

<b>FID:</b> 189	<b>Falkengreen:</b> Nej	<b>Bed_ålder:</b> Anses kunna bedömas i fält	<b>V_övergiv:</b> Nej
<b>FMIS:</b> Oregistrerad	<b>H_karta:</b> Nej	<b>K_intressn:</b> Måste bedömas i f	<b>Ä_bruk:</b>
			<b>Ä_bruk F</b> Måste bedömas i f

**Kommentar:**

Kanalisering, funktion okänd, ej foto

---

<b>FID:</b> 190	<b>Falkengreen:</b> Nej	<b>Bed_ålder:</b> Anses ej gå att bedöma i f	<b>V_övergiv:</b> Ja
<b>FMIS:</b> Oregistrerad	<b>H_karta:</b> Nej	<b>K_intressn:</b> Måste bedömas i f	<b>Ä_bruk:</b> Ja
			<b>Ä_bruk F</b>

**Kommentar:**

Rensvall, allmän anknytning till block-/rensningsarbeten längs biflödet från Lersjön

---

<b>FID:</b> 191	<b>Falkengreen:</b> Nej	<b>Bed_ålder:</b> Anses ej gå att bedöma i f	<b>V_övergiv:</b> Ja
<b>FMIS:</b> Oregistrerad	<b>H_karta:</b> Nej	<b>K_intressn:</b> Måste bedömas i f	<b>Ä_bruk:</b> Ja
			<b>Ä_bruk F</b>

**Kommentar:**



Rensvall, allmän anknytning till block-/rensningsarbeten längs biflödet från Lersjön

*FID:* 192                      *Falkengreen:* Nej              *Bed\_ålder:* Anses ej gå att bedöma i f              *V\_övergiv:* Nej  
*FMIS:* Oregistrerad              *H\_karta:* Nej              *K\_intressn:* Måste bedömas i f              *Ä\_bruk:*  
*Ä\_bruk F* Måste bedömas i f

**Kommentar:**

Kanalisering, biflöde

*FID:* 193                      *Falkengreen:* Nej              *Bed\_ålder:* Anses ej gå att bedöma i f              *V\_övergiv:* Ja  
*FMIS:* Oregistrerad              *H\_karta:* Nej              *K\_intressn:* Måste bedömas i f              *Ä\_bruk:* Ja  
*Ä\_bruk F*

**Kommentar:**

Rensvall, allmän anknytning till block-/rensningsarbeten längs biflödet från Lersjön

*FID:* 194                      *Falkengreen:* Nej              *Bed\_ålder:* Anses ej gå att bedöma i f              *V\_övergiv:* Ja  
*FMIS:* Oregistrerad              *H\_karta:* Nej              *K\_intressn:* Måste bedömas i f              *Ä\_bruk:* Ja  
*Ä\_bruk F*

**Kommentar:**

Rensvall, allmän anknytning till block-/rensningsarbeten längs biflödet från Lersjön

*FID:* 195                      *Falkengreen:* Nej              *Bed\_ålder:* Anses ej gå att bedöma i f              *V\_övergiv:* Nej  
*FMIS:* Oregistrerad              *H\_karta:* Nej              *K\_intressn:* Måste bedömas i f              *Ä\_bruk:*  
*Ä\_bruk F* Måste bedömas i f

**Kommentar:**

Kanalisering i biflöde, nedan fast fiske

*FID:* 196                      *Falkengreen:* Nej              *Bed\_ålder:* Anses ej gå att bedöma i f              *V\_övergiv:* Ja  
*FMIS:* Oregistrerad              *H\_karta:* Nej              *K\_intressn:* Måste bedömas i f              *Ä\_bruk:* Ja  
*Ä\_bruk F*

**Kommentar:**

Rensvall, allmän anknytning till block-/rensningsarbeten längs biflödet från Lersjön

*FID:* 197                      *Falkengreen:* Nej              *Bed\_ålder:* Anses ej gå att bedöma i f              *V\_övergiv:* Ja  
*FMIS:* Oregistrerad              *H\_karta:* Nej              *K\_intressn:* Måste bedömas i f              *Ä\_bruk:* Ja  
*Ä\_bruk F*

**Kommentar:**

Rensvall, allmän anknytning till block-/rensningsarbeten längs biflödet från Lersjön

*FID:* 198                      *Falkengreen:* Nej              *Bed\_ålder:* Anses ej gå att bedöma i f              *V\_övergiv:* Nej  
*FMIS:* Oregistrerad              *H\_karta:* Nej              *K\_intressn:* Måste bedömas i f              *Ä\_bruk:* Ja  
*Ä\_bruk F*

**Kommentar:**

Kanalisering längs biflödet från Lersjön, funktion okänd

*FID:* 199                      *Falkengreen:* Nej              *Bed\_ålder:* Anses ej gå att bedöma i f              *V\_övergiv:* Ja  
*FMIS:* Oregistrerad              *H\_karta:* Nej              *K\_intressn:* Måste bedömas i f              *Ä\_bruk:* Ja  
*Ä\_bruk F*

**Kommentar:**

Rensvall, allmän anknytning till block-/rensningsarbeten längs biflödet från Lersjön

*FID:* 200                      *Falkengreen:* Nej              *Bed\_ålder:* Anses ej gå att bedöma i f              *V\_övergiv:* Ja  
*FMIS:* Oregistrerad              *H\_karta:* Nej              *K\_intressn:* Måste bedömas i f              *Ä\_bruk:* Ja  
*Ä\_bruk F*

**Kommentar:**

Rensvall, allmän anknytning till block-/rensningsarbeten längs biflödet från Lersjön

*FID:* 201                      *Falkengreen:* Nej              *Bed\_ålder:* Anses ej gå att bedöma i f              *V\_övergiv:* Nej  
*FMIS:* Oregistrerad              *H\_karta:* Nej              *K\_intressn:* Måste bedömas i f              *Ä\_bruk:* Ja  
*Ä\_bruk F*

**Kommentar:**

Kanalisering längs biflödet från Lersjön, funktion okänd

<b>FID:</b> 202	<b>Falkengreen:</b> Nej	<b>Bed_ålder:</b> Anses ej gå att bedöma i f	<b>V_övergiv:</b> Nej
<b>FMIS:</b> Oregistrerad	<b>H_karta:</b> Nej	<b>K_intressn:</b> Nej	<b>Ä_bruk:</b> Nej
			<b>Ä_bruk F</b>

**Kommentar:**

Segment av vägsträckning, ej kulturhistoriskt objekt?

<b>FID:</b> 203	<b>Falkengreen:</b> Nej	<b>Bed_ålder:</b> Anses ej gå att bedöma i f	<b>V_övergiv:</b> Ja
<b>FMIS:</b> Oregistrerad	<b>H_karta:</b> Nej	<b>K_intressn:</b> Måste bedömas i f	<b>Ä_bruk:</b> Ja
			<b>Ä_bruk F</b>

**Kommentar:**

Rensvall, allmän anknötning till block-/rensningensarbeten längs biflödet från Lergyl

<b>FID:</b> 204	<b>Falkengreen:</b> Nej	<b>Bed_ålder:</b> Anses ej gå att bedöma i f	<b>V_övergiv:</b> Ja
<b>FMIS:</b> Oregistrerad	<b>H_karta:</b> Nej	<b>K_intressn:</b> Måste bedömas i f	<b>Ä_bruk:</b> Ja
			<b>Ä_bruk F</b>

**Kommentar:**

Rensvall, allmän anknötning till block-/rensningensarbeten längs biflödet från Lergyl

<b>FID:</b> 205	<b>Falkengreen:</b> Nej	<b>Bed_ålder:</b> Anses ej gå att bedöma i f	<b>V_övergiv:</b> Nej
<b>FMIS:</b> Oregistrerad	<b>H_karta:</b> Nej	<b>K_intressn:</b> Nej	<b>Ä_bruk:</b> Ja
			<b>Ä_bruk F</b>

**Kommentar:**

Segment av vägsträckning över stenbro, äldre väg

<b>FID:</b> 206	<b>Falkengreen:</b> Nej	<b>Bed_ålder:</b> Anses ej gå att bedöma i f	<b>V_övergiv:</b> Ja
<b>FMIS:</b> Oregistrerad	<b>H_karta:</b> Nej	<b>K_intressn:</b> Måste bedömas i f	<b>Ä_bruk:</b> Ja
			<b>Ä_bruk F</b>

**Kommentar:**

Rensvall, allmän anknötning till block-/rensningensarbeten längs biflödet från Lergyl

<b>FID:</b> 207	<b>Falkengreen:</b> Nej	<b>Bed_ålder:</b> Anses ej gå att bedöma i f	<b>V_övergiv:</b> Ja
<b>FMIS:</b> Oregistrerad	<b>H_karta:</b> Nej	<b>K_intressn:</b> Måste bedömas i f	<b>Ä_bruk:</b> Ja
			<b>Ä_bruk F</b>

**Kommentar:**

Rensvall, allmän anknötning till block-/rensningensarbeten längs biflödet från Lergyl

<b>FID:</b> 208	<b>Falkengreen:</b> Nej	<b>Bed_ålder:</b> Anses ej gå att bedöma i f	<b>V_övergiv:</b> Nej
<b>FMIS:</b> Oregistrerad	<b>H_karta:</b> Nej	<b>K_intressn:</b> Måste bedömas i f	<b>Ä_bruk:</b> Måste bedömas i f
			<b>Ä_bruk F</b>

**Kommentar:**

Kanalisering i biflöde, Bjällerbäcken

<b>FID:</b> 209	<b>Falkengreen:</b> Nej	<b>Bed_ålder:</b> Yngre än 1850	<b>V_övergiv:</b> Nej
<b>FMIS:</b> Oregistrerad	<b>H_karta:</b> Nej	<b>K_intressn:</b> Nej	<b>Ä_bruk:</b> Ja
			<b>Ä_bruk F</b>

**Kommentar:**

Strandskoning, vällagd natursten i kallmur. I anslutning till tomtgräns

<b>FID:</b> 210	<b>Falkengreen:</b> Nej	<b>Bed_ålder:</b> Yngre än 1850	<b>V_övergiv:</b> Nej
<b>FMIS:</b> Oregistrerad	<b>H_karta:</b> Nej	<b>K_intressn:</b> Nej	<b>Ä_bruk:</b> Ja
			<b>Ä_bruk F</b>

**Kommentar:**

Strandskoning, vällagd natursten i kallmur. I anslutning till tomtgräns

<b>FID:</b> 211	<b>Falkengreen:</b> Nej	<b>Bed_ålder:</b> Anses ej gå att bedöma i f	<b>V_övergiv:</b> Nej
<b>FMIS:</b> Oregistrerad	<b>H_karta:</b> Nej	<b>K_intressn:</b> Nej	<b>Ä_bruk:</b> Nej
			<b>Ä_bruk F</b>

**Kommentar:**

Segment av vägsträckning, ej kulturhistoriskt objekt

<b>FID:</b> 212	<b>Falkengreen:</b> Nej	<b>Bed_ålder:</b> Anses ej gå att bedöma i f	<b>V_övergiv:</b> Ja
<b>FMIS:</b> Oregistrerad	<b>H_karta:</b> Nej	<b>K_intressn:</b> Måste bedömas i f	<b>Ä_bruk:</b> Ja
			<b>Ä_bruk F</b>

**Kommentar:**

Rensvall, blockrensning

<b>FID:</b> 213	<b>Falkengreen:</b> Nej	<b>Bed_ålder:</b> Yngre än 1850	<b>V_övergiv:</b> Nej
<b>FMIS:</b> Oregistrerad	<b>H_karta:</b> Nej	<b>K_intressn:</b> Nej	<b>Ä_bruk:</b> Ja
			<b>Ä_bruk F</b>

**Kommentar:**

Strandskoning, uppdragen stenvall i anslutning till tomtgräns

<b>FID:</b> 214	<b>Falkengreen:</b> Nej	<b>Bed_ålder:</b> Anses ej gå att bedöma i f	<b>V_övergiv:</b> Nej
<b>FMIS:</b> Oregistrerad	<b>H_karta:</b> Nej	<b>K_intressn:</b> Måste bedömas i f	<b>Ä_bruk:</b>
			<b>Ä_bruk F</b> Måste bedömas i f

**Kommentar:**

Kanalisering i biflöde, Bjällerbäcken

<b>FID:</b> 215	<b>Falkengreen:</b> Nej	<b>Bed_ålder:</b> Anses ej gå att bedöma i f	<b>V_övergiv:</b> Nej
<b>FMIS:</b> Oregistrerad	<b>H_karta:</b> Nej	<b>K_intressn:</b> Måste bedömas i f	<b>Ä_bruk:</b>
			<b>Ä_bruk F</b> Måste bedömas i f

**Kommentar:**

Kanalisering i biflöde, Bjällerbäcken

<b>FID:</b> 216	<b>Falkengreen:</b> Nej	<b>Bed_ålder:</b> Anses ej gå att bedöma i f	<b>V_övergiv:</b> Nej
<b>FMIS:</b> Oregistrerad	<b>H_karta:</b> Nej	<b>K_intressn:</b> Nej	<b>Ä_bruk:</b> Nej
			<b>Ä_bruk F</b>

**Kommentar:**

Segment av mindre infartsväg till Södradal

<b>FID:</b> 217	<b>Falkengreen:</b> Nej	<b>Bed_ålder:</b> Anses ej gå att bedöma i f	<b>V_övergiv:</b> Nej
<b>FMIS:</b> Oregistrerad	<b>H_karta:</b> Nej	<b>K_intressn:</b> Nej	<b>Ä_bruk:</b> Nej
			<b>Ä_bruk F</b>

**Kommentar:**

Segment av väg

<b>FID:</b> 218	<b>Falkengreen:</b> Nej	<b>Bed_ålder:</b> Anses ej gå att bedöma i f	<b>V_övergiv:</b> Ja
<b>FMIS:</b> Oregistrerad	<b>H_karta:</b> Nej	<b>K_intressn:</b> Måste bedömas i f	<b>Ä_bruk:</b> Ja
			<b>Ä_bruk F</b>

**Kommentar:**

Rensvall, kraftigt blockrensat

<b>FID:</b> 219	<b>Falkengreen:</b> Nej	<b>Bed_ålder:</b> Anses ej gå att bedöma i f	<b>V_övergiv:</b> Nej
<b>FMIS:</b> Oregistrerad	<b>H_karta:</b> Nej	<b>K_intressn:</b> Ja	<b>Ä_bruk:</b> Ja
			<b>Ä_bruk F</b>

**Kommentar:**

Vällagd strandskoning av huggen och tuktad sten i flera skift, okänd funktion. Dike FID 175 löper ut genom strandskoningen

<b>FID:</b> 220	<b>Falkengreen:</b> Nej	<b>Bed_ålder:</b> Anses ej gå att bedöma i f	<b>V_övergiv:</b> Ja
<b>FMIS:</b> Oregistrerad	<b>H_karta:</b> Nej	<b>K_intressn:</b> Måste bedömas i f	<b>Ä_bruk:</b> Ja
			<b>Ä_bruk F</b>

**Kommentar:**

Rensvall, blockrensat

<b>FID:</b> 221	<b>Falkengreen:</b> Nej	<b>Bed_ålder:</b> Anses ej gå att bedöma i f	<b>V_övergiv:</b> Nej
<b>FMIS:</b> Oregistrerad	<b>H_karta:</b> Nej	<b>K_intressn:</b> Måste bedömas i f	<b>Ä_bruk:</b>
			<b>Ä_bruk F</b> Måste bedömas

**Kommentar:**

**Kommentar:**

if

Kanalisering i biflöde, Bjällerbäcken

<b>FID:</b> 222	<b>Falkengreen:</b> Nej	<b>Bed_ålder:</b> Anses ej gå att bedöma i f	<b>V_övergiv:</b> Ja
<b>FMIS:</b> Oregistrerad	<b>H_karta:</b> Nej	<b>K_intressn:</b> Måste bedömas i f	<b>Ä_bruk:</b> Ja
			<b>Ä_bruk F</b>

**Kommentar:**

Rensvall, blockrensats stora block

<b>FID:</b> 223	<b>Falkengreen:</b> Nej	<b>Bed_ålder:</b> Anses ej gå att bedöma i f	<b>V_övergiv:</b> Ja
<b>FMIS:</b> Oregistrerad	<b>H_karta:</b> Nej	<b>K_intressn:</b> Måste bedömas i f	<b>Ä_bruk:</b> Ja
			<b>Ä_bruk F</b>

**Kommentar:**

Rensvall, blockrensats stora block

<b>FID:</b> 224	<b>Falkengreen:</b> Nej	<b>Bed_ålder:</b> Anses ej gå att bedöma i f	<b>V_övergiv:</b> Nej
<b>FMIS:</b> Oregistrerad	<b>H_karta:</b> Nej	<b>K_intressn:</b> Måste bedömas i f	<b>Ä_bruk:</b> Nej
			<b>Ä_bruk F</b>

**Kommentar:**

Segment av vägsträckning, mindre väg. Vägen passerar Björsamåla gamla bytomt RAÄ-nummer Almundsryd 75:2

<b>FID:</b> 225	<b>Falkengreen:</b> Nej	<b>Bed_ålder:</b> Anses ej gå att bedöma i f	<b>V_övergiv:</b> Nej
<b>FMIS:</b> Oregistrerad	<b>H_karta:</b> Nej	<b>K_intressn:</b> Måste bedömas i f	<b>Ä_bruk:</b> Nej
			<b>Ä_bruk F</b>

**Kommentar:**

Segment av vägsträckning, grusad väg. Vägen passerar Björsamåla gamla bytomt RAÄ Almundsryd 75:1

<b>FID:</b> 226	<b>Falkengreen:</b> Nej	<b>Bed_ålder:</b> Anses ej gå att bedöma i f	<b>V_övergiv:</b> Ja
<b>FMIS:</b> Oregistrerad	<b>H_karta:</b> Nej	<b>K_intressn:</b> Måste bedömas i f	<b>Ä_bruk:</b> Ja
			<b>Ä_bruk F</b>

**Kommentar:**

Rensvall i biflöde, Bjällerbäcken

<b>FID:</b> 227	<b>Falkengreen:</b> Nej	<b>Bed_ålder:</b> Anses ej gå att bedöma i f	<b>V_övergiv:</b> Ja
<b>FMIS:</b> Oregistrerad	<b>H_karta:</b> Nej	<b>K_intressn:</b> Måste bedömas i f	<b>Ä_bruk:</b> Ja
			<b>Ä_bruk F</b>

**Kommentar:**

Rensvall i biflöde, Bjällerbäcken

<b>FID:</b> 228	<b>Falkengreen:</b> Nej	<b>Bed_ålder:</b> Anses ej gå att bedöma i f	<b>V_övergiv:</b> Ja
<b>FMIS:</b> Oregistrerad	<b>H_karta:</b> Nej	<b>K_intressn:</b> Måste bedömas i f	<b>Ä_bruk:</b> Ja
			<b>Ä_bruk F</b>

**Kommentar:**

Rensvall i biflöde, Bjällerbäcken

<b>FID:</b> 229	<b>Falkengreen:</b> Nej	<b>Bed_ålder:</b> Anses ej gå att bedöma i f	<b>V_övergiv:</b> Ja
<b>FMIS:</b> Oregistrerad	<b>H_karta:</b> Nej	<b>K_intressn:</b> Måste bedömas i f	<b>Ä_bruk:</b> Ja
			<b>Ä_bruk F</b>

**Kommentar:**

Rensvall i biflöde, Bjällerbäcken

<b>FID:</b> 230	<b>Falkengreen:</b> Nej	<b>Bed_ålder:</b> Anses ej gå att bedöma i f	<b>V_övergiv:</b> Nej
<b>FMIS:</b> Oregistrerad	<b>H_karta:</b> Nej	<b>K_intressn:</b> Nej	<b>Ä_bruk:</b> Nej
			<b>Ä_bruk F</b>

**Kommentar:**

Segment av vägsträckning mellan Karsamåla (Korsamåla) och Bjällerhult. Korsamåla gamla bytomt RAÄ Almundsryd 74:1

<b>FID:</b> 231	<b>Falkengreen:</b> Nej	<b>Bed_ålder:</b> Anses ej gå att bedöma i f	<b>V_övergiv:</b> Ja
<b>FMIS:</b> Oregistrerad	<b>H_karta:</b> Nej	<b>K_intressn:</b> Måste bedömas i f	<b>Ä_bruk:</b> Ja
			<b>Ä_bruk F</b>

**Kommentar:**

Rensvall, blockrensning

<b>FID:</b> 232	<b>Falkengreen:</b> Nej	<b>Bed_ålder:</b> Anses ej gå att bedöma i f	<b>V_övergiv:</b> Ja
<b>FMIS:</b> Oregistrerad	<b>H_karta:</b> Nej	<b>K_intressn:</b> Måste bedömas i f	<b>Ä_bruk:</b> Ja
			<b>Ä_bruk F</b>

**Kommentar:**

Rensvall, blockrensning

<b>FID:</b> 233	<b>Falkengreen:</b> Nej	<b>Bed_ålder:</b> Anses ej gå att bedöma i f	<b>V_övergiv:</b> Ja
<b>FMIS:</b> Oregistrerad	<b>H_karta:</b> Nej	<b>K_intressn:</b> Måste bedömas i f	<b>Ä_bruk:</b> Ja
			<b>Ä_bruk F</b>

**Kommentar:**

Rensvall, blockrensning sannolikt samband med rensning för flöde till kvarnplats i Bjällerbäcken

<b>FID:</b> 234	<b>Falkengreen:</b> Nej	<b>Bed_ålder:</b> Äldre än 1850	<b>V_övergiv:</b> Nej
<b>FMIS:</b> Oregistrerad	<b>H_karta:</b> Ja, 1839	<b>K_intressn:</b> Ja	<b>Ä_bruk:</b> Ja
			<b>Ä_bruk F</b>

**Kommentar:**

Ledarm till kvarnplats i Bjällerbäcken. Lmv akt 07-alm-3 Bjällerhult Storegård Laga skifte 1839 kvarn och kvarnfall

<b>FID:</b> 235	<b>Falkengreen:</b> Nej	<b>Bed_ålder:</b> Anses ej gå att bedöma i f	<b>V_övergiv:</b> Nej
<b>FMIS:</b> Oregistrerad	<b>H_karta:</b> Nej	<b>K_intressn:</b> Måste bedömas i f	<b>Ä_bruk:</b>
			<b>Ä_bruk F</b> Måste bedömas i f

**Kommentar:**

Kanalisering, i flöde från Bjällersjön ovan och längsmed kvarnplats i Bjällerbäcken

<b>FID:</b> 236	<b>Falkengreen:</b> Nej	<b>Bed_ålder:</b> Anses ej gå att bedöma i f	<b>V_övergiv:</b> Ja
<b>FMIS:</b> Oregistrerad	<b>H_karta:</b> Nej	<b>K_intressn:</b> Måste bedömas i f	<b>Ä_bruk:</b> Ja
			<b>Ä_bruk F</b>

**Kommentar:**

Rensvall, blockrensning sannolikt samband med rensning för flöde till kvarnplats i Bjällerbäcken

<b>FID:</b> 237	<b>Falkengreen:</b> Nej	<b>Bed_ålder:</b> Anses ej gå att bedöma i f	<b>V_övergiv:</b> Ja
<b>FMIS:</b> Oregistrerad	<b>H_karta:</b> Nej	<b>K_intressn:</b> Måste bedömas i f	<b>Ä_bruk:</b> Ja
			<b>Ä_bruk F</b>

**Kommentar:**

Rensvall, blockrensning sannolikt samband med rensning för flöde till kvarnplats i Bjällerbäcken

<b>FID:</b> 238	<b>Falkengreen:</b> Nej	<b>Bed_ålder:</b> Anses ej gå att bedöma i f	<b>V_övergiv:</b> Nej
<b>FMIS:</b> Oregistrerad	<b>H_karta:</b> Nej	<b>K_intressn:</b> Måste bedömas i f	<b>Ä_bruk:</b>
			<b>Ä_bruk F</b> Måste bedömas i f

**Kommentar:**

Kanalisering i Bjällerbäckens utlopp från Bjällersjön

<b>FID:</b> 239	<b>Falkengreen:</b> Nej	<b>Bed_ålder:</b> Anses ej gå att bedöma i f	<b>V_övergiv:</b> Ja
<b>FMIS:</b> Oregistrerad	<b>H_karta:</b> Nej	<b>K_intressn:</b> Måste bedömas i f	<b>Ä_bruk:</b> Ja
			<b>Ä_bruk F</b>

**Kommentar:**

Rensvall, blockrensning i Bjällerbäckens utlopp från Bjällersjön

## Mörrumsån II Norra; punktojekt

---

<b>FID:</b> 0	<b>Falkengreen:</b> Nej	<b>Bed_ålder:</b> Anses kunna bedömas i fält	<b>V_övergiv:</b> Nej
<b>FMIS:</b> Oregistrerad	<b>H_karta:</b> Nej	<b>K_intressn:</b> Måste bedömas i f	<b>Ä_bruk:</b> Ja
			<b>Ä_bruk F</b>

### Kommentar:

Fundament, huggen och tuktad sten. Invid mindre träbyggnad. Stenmur?

---

<b>FID:</b> 1	<b>Falkengreen:</b> Nej	<b>Bed_ålder:</b> Anses ej gå att bedöma i f	<b>V_övergiv:</b> Nej
<b>FMIS:</b> Oregistrerad	<b>H_karta:</b> Nej	<b>K_intressn:</b> Nej	<b>Ä_bruk:</b> Nej
			<b>Ä_bruk F</b>

### Kommentar:

Kastbrygga, ej kulturhistoriskt objekt

---

<b>FID:</b> 2	<b>Falkengreen:</b> Nej	<b>Bed_ålder:</b> Anses ej gå att bedöma i f	<b>V_övergiv:</b> Nej
<b>FMIS:</b> Oregistrerad	<b>H_karta:</b> Nej	<b>K_intressn:</b> Måste bedömas i f	<b>Ä_bruk:</b> Ja
			<b>Ä_bruk F</b>

### Kommentar:

Ihopdragna block, allmän anknytning till rensningsarbeten

---

<b>FID:</b> 3	<b>Falkengreen:</b> Nej	<b>Bed_ålder:</b> Anses ej gå att bedöma i f	<b>V_övergiv:</b> Nej
<b>FMIS:</b> Oregistrerad	<b>H_karta:</b> Nej	<b>K_intressn:</b> Nej	<b>Ä_bruk:</b> Nej
			<b>Ä_bruk F</b>

### Kommentar:

Kastbrygga, ej kulturhistoriskt objekt

---

<b>FID:</b> 4	<b>Falkengreen:</b> Nej	<b>Bed_ålder:</b> Anses ej gå att bedöma i f	<b>V_övergiv:</b> Nej
<b>FMIS:</b> Oregistrerad	<b>H_karta:</b> Nej	<b>K_intressn:</b> Nej	<b>Ä_bruk:</b> Nej
			<b>Ä_bruk F</b>

### Kommentar:

Kastbrygga, ej kulturhistoriskt objekt

---

<b>FID:</b> 5	<b>Falkengreen:</b> Nej	<b>Bed_ålder:</b> Anses kunna bedömas i fält	<b>V_övergiv:</b> Nej
<b>FMIS:</b> Oregistrerad	<b>H_karta:</b> Nej	<b>K_intressn:</b> Måste bedömas i f	<b>Ä_bruk:</b> Ja
			<b>Ä_bruk F</b>

### Kommentar:

Hus med stenfot, delvis tuktad sten, delvis natursten. Kulturhistoriskt objekt?

---

<b>FID:</b> 6	<b>Falkengreen:</b> Nej	<b>Bed_ålder:</b> Anses ej gå att bedöma i f	<b>V_övergiv:</b> Nej
<b>FMIS:</b> Oregistrerad	<b>H_karta:</b> Nej	<b>K_intressn:</b> Måste bedömas i f	<b>Ä_bruk:</b> Ja
			<b>Ä_bruk F</b>

### Kommentar:

Ihopdragna block, allmän anknytning till rensningsarbeten

---

<b>FID:</b> 7	<b>Falkengreen:</b> Nej	<b>Bed_ålder:</b> Anses ej gå att bedöma i f	<b>V_övergiv:</b> Nej
<b>FMIS:</b> Oregistrerad	<b>H_karta:</b> Nej	<b>K_intressn:</b> Måste bedömas i f	<b>Ä_bruk:</b> Ja
			<b>Ä_bruk F</b>

### Kommentar:

Ihopdragna block, allmän anknytning till rensningsarbeten

---

<b>FID:</b> 8	<b>Falkengreen:</b> Nej	<b>Bed_ålder:</b> Anses ej gå att bedöma i f	<b>V_övergiv:</b> Nej
<b>FMIS:</b> Oregistrerad	<b>H_karta:</b> Nej	<b>K_intressn:</b> Måste bedömas i f	<b>Ä_bruk:</b> Ja
			<b>Ä_bruk F</b>

### Kommentar:

Ihopdragna block, allmän anknytning till rensningsarbeten

---

<b>FID:</b> 9	<b>Falkengreen:</b> Nej	<b>Bed_ålder:</b> Anses ej gå att bedöma i f	<b>V_övergiv:</b> Nej
<b>FMIS:</b> Oregistrerad	<b>H_karta:</b> Nej	<b>K_intressn:</b> Måste bedömas i f	<b>Ä_bruk:</b> Ja
			<b>Ä_bruk F</b>

**Kommentar:**

Ihopdragna block, allmän anknytning till rensningsarbeten? Rensning för flödet nedanför RAÄ Kyrkhult 444 och 44?

<b>FID:</b> 10	<b>Falkengreen:</b> Nej	<b>Bed_ålder:</b> Yngre än 1850	<b>V_övergiv:</b> Ja
<b>FMIS:</b> Redan korrekt registrerat	<b>H_karta:</b> Ja, 1869	<b>K_intressn:</b> Ja	<b>Ä_bruk:</b> Ja
			<b>Ä_bruk F</b>

**Kommentar:**

Hjul kvarn RAÄ Kyrkhult 443 ökl, Generalstabskartan 1869

<b>FID:</b> 11	<b>Falkengreen:</b> Nej	<b>Bed_ålder:</b> Yngre än 1850	<b>V_övergiv:</b> Ja
<b>FMIS:</b> Redan korrekt registrerat	<b>H_karta:</b> Ja, 1869	<b>K_intressn:</b> Ja	<b>Ä_bruk:</b> Ja
			<b>Ä_bruk F</b>

**Kommentar:**

Hjul kvarn RAÄ Kyrkhult 444 ökl, Generalstabskartan 1869

<b>FID:</b> 12	<b>Falkengreen:</b> Ja	<b>Bed_ålder:</b> Anses ej gå att bedöma i f	<b>V_övergiv:</b> Ja
<b>FMIS:</b> Oregistrerad	<b>H_karta:</b> Ja, 1747	<b>K_intressn:</b> Måste bedömas i f	<b>Ä_bruk:</b> Ja
			<b>Ä_bruk F</b>

**Kommentar:**

Samband med Susekulls laxfiske? Lmv akt I1-45:1 Åkarp nr 1 Rågångsbestämning 1775. Strax N om, lastageplats och utläggningsplats timmer från 1700-talet Hahn 1747, Blekingearkivet. Blekinge Hush Sällsk J1A-1

<b>FID:</b> 13	<b>Falkengreen:</b> Ja	<b>Bed_ålder:</b> Äldre än 1850	<b>V_övergiv:</b> Ja
<b>FMIS:</b> Redan korrekt registrerat	<b>H_karta:</b> Ja, 1733	<b>K_intressn:</b> Ja	<b>Ä_bruk:</b> Ja
			<b>Ä_bruk F</b>

**Kommentar:**

Hallandsboda kvarn RAÄ Kyrkhult 1086 fl, karta Falkengreen 1733 och Jonas Hahn 1747, Blekingearkivet. Blekinge Hush Sällsk J1A-1

<b>FID:</b> 14	<b>Falkengreen:</b> Ja	<b>Bed_ålder:</b> Anses ej gå att bedöma i f	<b>V_övergiv:</b> Nej
<b>FMIS:</b> Oregistrerad	<b>H_karta:</b> Ja, 1733	<b>K_intressn:</b> Måste bedömas i f	<b>Ä_bruk:</b> Ja
			<b>Ä_bruk F</b>

**Kommentar:**

Ihopdragna block, samband med uppdragningsplats för timmer? Karta Falkengreen 1733 och Jonas Hahn 1747, Blekingearkivet. Blekinge Hush Sällsk J1A-1. Ej RAÄ Ringamåla 6:1 Tvuvahällen?

<b>FID:</b> 15	<b>Falkengreen:</b> Ja	<b>Bed_ålder:</b> Anses ej gå att bedöma i f	<b>V_övergiv:</b> Nej
<b>FMIS:</b> Oregistrerad	<b>H_karta:</b> Ja, 1733	<b>K_intressn:</b> Måste bedömas i f	<b>Ä_bruk:</b> Ja
			<b>Ä_bruk F</b>

**Kommentar:**

Ihopdragna block, samband med blockrensning för uppdragningsplats för timmer? Karta Falkengreen 1733 och Jonas Hahn 1747, Blekingearkivet. Blekinge Hush Sällsk J1A-1

<b>FID:</b> 16	<b>Falkengreen:</b> Ja	<b>Bed_ålder:</b> Anses ej gå att bedöma i f	<b>V_övergiv:</b> Nej
<b>FMIS:</b> Oregistrerad	<b>H_karta:</b> Ja, 1733	<b>K_intressn:</b> Måste bedömas i f	<b>Ä_bruk:</b> Ja
			<b>Ä_bruk F</b>

**Kommentar:**

Ihopdragna block, samband med blockrensning för uppdragningsplats för timmer? Karta Falkengreen 1733 och Jonas Hahn 1747, Blekingearkivet. Blekinge Hush Sällsk J1A-1

<b>FID:</b> 17	<b>Falkengreen:</b> Ja	<b>Bed_ålder:</b> Anses ej gå att bedöma i f	<b>V_övergiv:</b> Nej
<b>FMIS:</b> Oregistrerad	<b>H_karta:</b> Ja, 1733	<b>K_intressn:</b> Måste bedömas i f	<b>Ä_bruk:</b> Ja
			<b>Ä_bruk F</b>

**Kommentar:**

Ihopdragna block, samband med blockrensning för uppdragningsplats för timmer? Karta Falkengreen 1733 och Jonas Hahn 1747, Blekingearkivet. Blekinge Hush Sällsk J1A-1

<b>FID:</b> 18	<b>Falkengreen:</b> Nej	<b>Bed_ålder:</b> Anses ej gå att bedöma i f	<b>V_övergiv:</b> Nej
<b>FMIS:</b> Oregistrerad	<b>H_karta:</b> Nej	<b>K_intressn:</b> Måste bedömas i f	<b>Ä_bruk:</b> Ja
			<b>Ä_bruk F</b>

**Kommentar:**

Ihopdragna block, allmän anknytning till rensningsarbeten och blockrensad yta FID 2?

<b>FID:</b> 19	<b>Falkengreen:</b> Nej	<b>Bed_ålder:</b> Anses ej gå att bedöma i f	<b>V_övergiv:</b> Nej
<b>FMIS:</b> Oregistrerad	<b>H_karta:</b> Nej	<b>K_intressn:</b> Måste bedömas i f	<b>Ä_bruk:</b> Ja
			<b>Ä_bruk F</b>

**Kommentar:**

Ihopdragna block, allmän anknytning till rensningsarbeten och blockrensad yta FID 2?

<b>FID:</b> 20	<b>Falkengreen:</b> Nej	<b>Bed_ålder:</b> Anses ej gå att bedöma i f	<b>V_övergiv:</b> Nej
<b>FMIS:</b> Oregistrerad	<b>H_karta:</b> Nej	<b>K_intressn:</b> Måste bedömas i f	<b>Ä_bruk:</b> Ja
			<b>Ä_bruk F</b>

**Kommentar:**

Ihopdragna block, allmän anknytning till rensningsarbeten och blockrensad yta FID 2?

<b>FID:</b> 21	<b>Falkengreen:</b> Nej	<b>Bed_ålder:</b> Anses ej gå att bedöma i f	<b>V_övergiv:</b> Nej
<b>FMIS:</b> Oregistrerad	<b>H_karta:</b> Ja, 1832	<b>K_intressn:</b> Måste bedömas i f	<b>Ä_bruk:</b> Ja
			<b>Ä_bruk F</b>

**Kommentar:**

Ihopdragna block, samband ledarmar Lmv akt 10-kyr-66 Laga skifte 1832 Hallandsboda?

<b>FID:</b> 22	<b>Falkengreen:</b> Nej	<b>Bed_ålder:</b> Anses ej gå att bedöma i f	<b>V_övergiv:</b> Nej
<b>FMIS:</b> Oregistrerad	<b>H_karta:</b> Nej	<b>K_intressn:</b> Måste bedömas i f	<b>Ä_bruk:</b> Ja
			<b>Ä_bruk F</b>

**Kommentar:**

Ihopdragna block, allmän anknytning till rensningsarbeten

<b>FID:</b> 23	<b>Falkengreen:</b> Nej	<b>Bed_ålder:</b> Anses ej gå att bedöma i f	<b>V_övergiv:</b> Nej
<b>FMIS:</b> Oregistrerad	<b>H_karta:</b> Nej	<b>K_intressn:</b> Måste bedömas i f	<b>Ä_bruk:</b> Ja
			<b>Ä_bruk F</b>

**Kommentar:**

Ihopdragna block, allmän anknytning till rensningsarbeten

<b>FID:</b> 24	<b>Falkengreen:</b> Nej	<b>Bed_ålder:</b> Yngre än 1850	<b>V_övergiv:</b> Nej
<b>FMIS:</b> Oregistrerad	<b>H_karta:</b> Nej	<b>K_intressn:</b> Ja	<b>Ä_bruk:</b> Ja
			<b>Ä_bruk F</b>

**Kommentar:**

Bro i fyra spann med överbyggnad i plåtbalkar, underbyggnad i granit. Gångbana och räcke av trä. Byggd som järnvägsbro 1885 av Motala verkstad, sträckan Karlshamn-Vislanda. Ombyggd 1923.

<b>FID:</b> 25	<b>Falkengreen:</b> Nej	<b>Bed_ålder:</b> Anses ej gå att bedöma i f	<b>V_övergiv:</b> Nej
<b>FMIS:</b> Oregistrerad	<b>H_karta:</b> Nej	<b>K_intressn:</b> Måste bedömas i f	<b>Ä_bruk:</b> Ja
			<b>Ä_bruk F</b>

**Kommentar:**

Ihopdragna block, allmän anknytning till rensningsarbeten

<b>FID:</b> 26	<b>Falkengreen:</b> Nej	<b>Bed_ålder:</b> Anses ej gå att bedöma i f	<b>V_övergiv:</b> Nej
<b>FMIS:</b> Oregistrerad	<b>H_karta:</b> Nej	<b>K_intressn:</b> Måste bedömas i f	<b>Ä_bruk:</b> Ja
			<b>Ä_bruk F</b>

**Kommentar:**

Ihopdragna block, allmän anknytning till rensningsarbeten

<b>FID:</b> 27	<b>Falkengreen:</b> Nej	<b>Bed_ålder:</b> Äldre än 1850	<b>V_övergiv:</b> Ja
<b>FMIS:</b> Oregistrerad	<b>H_karta:</b> Ja, 1824	<b>K_intressn:</b> Ja	<b>Ä_bruk:</b> Ja
			<b>Ä_bruk F</b>

**Kommentar:**



Fast fiske, Hovmansbygds nedre laxfiske. Lmv akt I28-10:2 Hoffmansbygd nr 1 Enskifte 1824

<b>FID:</b> 28	<b>Falkengreen:</b> Nej	<b>Bed_ålder:</b> Anses ej gå att bedöma i f	<b>V_övergiv:</b> Nej
<b>FMIS:</b> Oregistrerad	<b>H_karta:</b> Nej	<b>K_intressn:</b> Måste bedömas i f	<b>Ä_bruk:</b> Ja
			<b>Ä_bruk F</b>

**Kommentar:**

Ihopdragna block, allmän anknytning till rensningsarbeten

<b>FID:</b> 29	<b>Falkengreen:</b> Nej	<b>Bed_ålder:</b> Äldre än 1850	<b>V_övergiv:</b> Ja
<b>FMIS:</b> Redan korrekt registrerat	<b>H_karta:</b> Ja, 1843	<b>K_intressn:</b> Ja	<b>Ä_bruk:</b> Ja
			<b>Ä_bruk F</b>

**Kommentar:**

Ebbemåla sågkvarn RAÄ Kyrkhult 938 ökl. Lmv akt I20-13:4 Ebbemåla nr 1 Laga skifte 1843

<b>FID:</b> 30	<b>Falkengreen:</b> Nej	<b>Bed_ålder:</b> Anses ej gå att bedöma i f	<b>V_övergiv:</b> Nej
<b>FMIS:</b> Oregistrerad	<b>H_karta:</b> Ja, 1843	<b>K_intressn:</b> Ja	<b>Ä_bruk:</b> Ja
			<b>Ä_bruk F</b>

**Kommentar:**

Ihopdragna block, samband med Ebbemåla sågkvarn RAÄ Kyrkhult 938? Lmv akt I20-13:4 Ebbemåla nr 1 Laga skifte 1843

<b>FID:</b> 31	<b>Falkengreen:</b> Nej	<b>Bed_ålder:</b> Yngre än 1850	<b>V_övergiv:</b> Ja
<b>FMIS:</b> Oregistrerad	<b>H_karta:</b> Nej	<b>K_intressn:</b> Ja	<b>Ä_bruk:</b> Ja
			<b>Ä_bruk F</b>

**Kommentar:**

Hofmanbygds Kimröksfabrik, kvarnplats med grundrester och en äldre tillfartsväg. Ska ha uppförts runt 1880 och drevs med vattenhjul. Kemisk industri/kvarn

<b>FID:</b> 32	<b>Falkengreen:</b> Nej	<b>Bed_ålder:</b> Anses ej gå att bedöma i f	<b>V_övergiv:</b> Nej
<b>FMIS:</b> Oregistrerad	<b>H_karta:</b> Nej	<b>K_intressn:</b> Måste bedömas i f	<b>Ä_bruk:</b> Ja
			<b>Ä_bruk F</b>

**Kommentar:**

Ihopdragna block, allmän anknytning till rensningsarbeten

<b>FID:</b> 33	<b>Falkengreen:</b> Nej	<b>Bed_ålder:</b> Anses ej gå att bedöma i f	<b>V_övergiv:</b> Nej
<b>FMIS:</b> Oregistrerad	<b>H_karta:</b> Nej	<b>K_intressn:</b> Måste bedömas i f	<b>Ä_bruk:</b> Ja
			<b>Ä_bruk F</b>

**Kommentar:**

Ihopdragna block, allmän anknytning till rensningsarbeten

<b>FID:</b> 34	<b>Falkengreen:</b> Nej	<b>Bed_ålder:</b> Yngre än 1850	<b>V_övergiv:</b> Nej
<b>FMIS:</b> Oregistrerad	<b>H_karta:</b> Nej	<b>K_intressn:</b> Nej	<b>Ä_bruk:</b> Nej
			<b>Ä_bruk F</b>

**Kommentar:**

Brygga, träplank. Ej kulturhistoriskt objekt

<b>FID:</b> 35	<b>Falkengreen:</b> Nej	<b>Bed_ålder:</b> Yngre än 1850	<b>V_övergiv:</b> Ja
<b>FMIS:</b> Oregistrerad	<b>H_karta:</b> Nej	<b>K_intressn:</b> Måste bedömas i f	<b>Ä_bruk:</b> Nej
			<b>Ä_bruk F</b>

**Kommentar:**

Betongfundament, okänd funktion och ålder

<b>FID:</b> 36	<b>Falkengreen:</b> Nej	<b>Bed_ålder:</b> Anses ej gå att bedöma i f	<b>V_övergiv:</b> Nej
<b>FMIS:</b> Oregistrerad	<b>H_karta:</b> Nej	<b>K_intressn:</b> Måste bedömas i f	<b>Ä_bruk:</b> Ja
			<b>Ä_bruk F</b>

**Kommentar:**

Ihopdragna block, allmän anknytning till rensningsarbeten

<b>FID:</b> 37	<b>Falkengreen:</b> Nej	<b>Bed_ålder:</b> Anses ej gå att bedöma i f	<b>V_övergiv:</b> Nej
<b>FMIS:</b> Oregistrerad	<b>H_karta:</b> Nej	<b>K_intressn:</b> Måste bedömas i f	<b>Ä_bruk:</b> Ja
			<b>Ä_bruk F</b>

**Kommentar:**

Ihopdragna block, allmän anknytning till rensningsarbeten

<b>FID:</b> 38	<b>Falkengreen:</b> Nej	<b>Bed_ålder:</b> Yngre än 1850	<b>V_övergiv:</b> Nej
<b>FMIS:</b> Oregistrerad	<b>H_karta:</b> Nej	<b>K_intressn:</b> Ja	<b>Ä_bruk:</b> Nej
			<b>Ä_bruk F</b>

**Kommentar:**

Stålbalksbro av plåtbalkar med underbyggnad av huggen och tuktad granitmurverk, gångbana och räcke av trä

<b>FID:</b> 39	<b>Falkengreen:</b> Nej	<b>Bed_ålder:</b> Yngre än 1850	<b>V_övergiv:</b> Ja
<b>FMIS:</b> Oregistrerad	<b>H_karta:</b> Nej	<b>K_intressn:</b> Ja	<b>Ä_bruk:</b> Ja
			<b>Ä_bruk F</b>

**Kommentar:**

Hofmansbygds kvarn och träullsfabrik. Mjölkv upp f ca 1775. Brann 1933, flyttades till andra sidan kvarnrännan och turbindrift inf. Träullsf upp f 1930, men nuv byggn 1933 där också kv ingick. Kvarndrift till 1955 och träullstillv upp f 1966.

<b>FID:</b> 40	<b>Falkengreen:</b> Nej	<b>Bed_ålder:</b> Anses kunna bedömas i fält	<b>V_övergiv:</b> Nej
<b>FMIS:</b> Oregistrerad	<b>H_karta:</b> Nej	<b>K_intressn:</b> Måste bedömas i f	<b>Ä_bruk:</b> Nej
			<b>Ä_bruk F</b>

**Kommentar:**

Ej kulturhistoriskt objekt?

<b>FID:</b> 41	<b>Falkengreen:</b> Nej	<b>Bed_ålder:</b> Yngre än 1850	<b>V_övergiv:</b> Nej
<b>FMIS:</b> Oregistrerad	<b>H_karta:</b> Ja, 1869	<b>K_intressn:</b> Ja	<b>Ä_bruk:</b> Ja
			<b>Ä_bruk F</b>

**Kommentar:**

Ebbemåla kvarn, kvarn ursprungl uppförd 1796. Flyttad söderut, på denna plats ligger Ebbamåla bruk sedan 1886. Kvarn markerad på Generalstabskartan från 1869

<b>FID:</b> 42	<b>Falkengreen:</b> Nej	<b>Bed_ålder:</b> Yngre än 1850	<b>V_övergiv:</b> Nej
<b>FMIS:</b> Oregistrerad	<b>H_karta:</b> Nej	<b>K_intressn:</b> Ja	<b>Ä_bruk:</b> Nej
			<b>Ä_bruk F</b>

**Kommentar:**

Dämme, vid tvåleds bågbro med dragband och vertikala hängstag, stålbalkbro/ balkrambro byggd 1932. Länets enda bågbro i betong?

<b>FID:</b> 43	<b>Falkengreen:</b> Nej	<b>Bed_ålder:</b> Yngre än 1850	<b>V_övergiv:</b> Nej
<b>FMIS:</b> Oregistrerad	<b>H_karta:</b> Nej	<b>K_intressn:</b> Måste bedömas i f	<b>Ä_bruk:</b> Nej
			<b>Ä_bruk F</b>

**Kommentar:**

Damning, betongkonstruktion

<b>FID:</b> 44	<b>Falkengreen:</b> Nej	<b>Bed_ålder:</b> Äldre än 1850	<b>V_övergiv:</b> Ja
<b>FMIS:</b> Oregistrerad	<b>H_karta:</b> Nej	<b>K_intressn:</b> Ja	<b>Ä_bruk:</b> Ja
			<b>Ä_bruk F</b>

**Kommentar:**

Fast fiske, Hovmansbygds övre laxfiske. Det övre fisket inte omnämnt vid enskiftet 1824

<b>FID:</b> 45	<b>Falkengreen:</b> Nej	<b>Bed_ålder:</b> Anses ej gå att bedöma i f	<b>V_övergiv:</b> Nej
<b>FMIS:</b> Oregistrerad	<b>H_karta:</b> Nej	<b>K_intressn:</b> Måste bedömas i f	<b>Ä_bruk:</b> Ja
			<b>Ä_bruk F</b>

**Kommentar:**

Ihopdragna block, anknytning till Hovmansbygds övre laxfiske?

<b>FID:</b> 46	<b>Falkengreen:</b> Nej	<b>Bed_ålder:</b> Anses ej gå att bedöma i f	<b>V_övergiv:</b> Nej
<b>FMIS:</b> Oregistrerad	<b>H_karta:</b> Nej	<b>K_intressn:</b> Måste bedömas i f	<b>Ä_bruk:</b> Ja
			<b>Ä_bruk F</b>

**Kommentar:**

Ihopdragna block, anknötning till Hovmansbygds övre laxfiske?

<b>FID:</b> 47	<b>Falkengreen:</b> Nej	<b>Bed_ålder:</b> Anses kunna bedömas i fält	<b>V_övergiv:</b> Ja
<b>FMIS:</b> Oregistrerad	<b>H_karta:</b> Nej	<b>K_intressn:</b> Måste bedömas i f	<b>Ä_bruk:</b> Ja
			<b>Ä_bruk F</b>

**Kommentar:**

Objekt ej identifierat, fyrsidig huggen stenstolpe nära strandkant

<b>FID:</b> 48	<b>Falkengreen:</b> Nej	<b>Bed_ålder:</b> Anses ej gå att bedöma i f	<b>V_övergiv:</b> Nej
<b>FMIS:</b> Oregistrerad	<b>H_karta:</b> Ja, 1822	<b>K_intressn:</b> Måste bedömas i f	<b>Ä_bruk:</b> Ja
			<b>Ä_bruk F</b>

**Kommentar:**

Ihopdragna block, samband med kvarnplanen i Åmma Lmv akt I20-52:2 Åmma nr 1 Enskifte 1822?

<b>FID:</b> 49	<b>Falkengreen:</b> Nej	<b>Bed_ålder:</b> Anses ej gå att bedöma i f	<b>V_övergiv:</b> Nej
<b>FMIS:</b> Oregistrerad	<b>H_karta:</b> Nej	<b>K_intressn:</b> Måste bedömas i f	<b>Ä_bruk:</b> Ja
			<b>Ä_bruk F</b>

**Kommentar:**

Ihopdragna block, allmän anknötning till rensningsarbeten

<b>FID:</b> 50	<b>Falkengreen:</b> Nej	<b>Bed_ålder:</b> Anses ej gå att bedöma i f	<b>V_övergiv:</b> Nej
<b>FMIS:</b> Oregistrerad	<b>H_karta:</b> Nej	<b>K_intressn:</b> Måste bedömas i f	<b>Ä_bruk:</b> Ja
			<b>Ä_bruk F</b>

**Kommentar:**

Ihopdragna block, allmän anknötning till rensningsarbeten

<b>FID:</b> 51	<b>Falkengreen:</b> Nej	<b>Bed_ålder:</b> Yngre än 1850	<b>V_övergiv:</b> Nej
<b>FMIS:</b> Oregistrerad	<b>H_karta:</b> Nej	<b>K_intressn:</b> Ja	<b>Ä_bruk:</b> Ja
			<b>Ä_bruk F</b>

**Kommentar:**

Dämme till Fridafors nedre kraftverk. Gamla åfåran

<b>FID:</b> 52	<b>Falkengreen:</b> Nej	<b>Bed_ålder:</b> Yngre än 1850	<b>V_övergiv:</b> Nej
<b>FMIS:</b> Oregistrerad	<b>H_karta:</b> Nej	<b>K_intressn:</b> Ja	<b>Ä_bruk:</b> Ja
			<b>Ä_bruk F</b>

**Kommentar:**

Fridafors nedre kraftstation. Byggår 1907

<b>FID:</b> 53	<b>Falkengreen:</b> Nej	<b>Bed_ålder:</b> Yngre än 1850	<b>V_övergiv:</b> Nej
<b>FMIS:</b> Oregistrerad	<b>H_karta:</b> Nej	<b>K_intressn:</b> Måste bedömas i f	<b>Ä_bruk:</b> Nej
			<b>Ä_bruk F</b>

**Kommentar:**

Bro med sättar. Stål och betongkonstruktion

<b>FID:</b> 54	<b>Falkengreen:</b> Nej	<b>Bed_ålder:</b> Anses kunna bedömas i fält	<b>V_övergiv:</b> Nej
<b>FMIS:</b> Oregistrerad	<b>H_karta:</b> Nej	<b>K_intressn:</b> Måste bedömas i f	<b>Ä_bruk:</b> Ja
			<b>Ä_bruk F</b>

**Kommentar:**

Stenbro, konstruktion oklar från foto

<b>FID:</b> 55	<b>Falkengreen:</b> Nej	<b>Bed_ålder:</b> Yngre än 1850	<b>V_övergiv:</b> Nej
<b>FMIS:</b> Oregistrerad	<b>H_karta:</b> Nej	<b>K_intressn:</b> Ja	<b>Ä_bruk:</b> Ja
			<b>Ä_bruk F</b>

**Kommentar:**

Fridafors övre kraftstation. Byggnadsår 1894

---

<b>FID:</b> 56	<b>Falkengreen:</b> Nej	<b>Bed_ålder:</b> Yngre än 1850	<b>V_övergiv:</b> Nej
<b>FMIS:</b> Oregistrerad	<b>H_karta:</b> Nej	<b>K_intressn:</b> Måste bedömas i f	<b>Ä_bruk:</b> Ja
			<b>Ä_bruk F</b>

**Kommentar:**

Intag till kraftverk, funktion och konstruktion oklart från foto

---

<b>FID:</b> 57	<b>Falkengreen:</b> Nej	<b>Bed_ålder:</b> Yngre än 1850	<b>V_övergiv:</b> Ja
<b>FMIS:</b> Oregistrerad	<b>H_karta:</b> Nej	<b>K_intressn:</b> Måste bedömas i f	<b>Ä_bruk:</b> Nej
			<b>Ä_bruk F</b>

**Kommentar:**

Stenvall med mittblock av betong, ingjutna järnkrampor. Rest av äldre dämning?

---

<b>FID:</b> 58	<b>Falkengreen:</b> Nej	<b>Bed_ålder:</b> Yngre än 1850	<b>V_övergiv:</b> Nej
<b>FMIS:</b> Oregistrerad	<b>H_karta:</b> Nej	<b>K_intressn:</b> Måste bedömas i f	<b>Ä_bruk:</b> Nej
			<b>Ä_bruk F</b>

**Kommentar:**

Dämning, stenvall med betongelement

---

<b>FID:</b> 59	<b>Falkengreen:</b> Nej	<b>Bed_ålder:</b> Anses kunna bedömas i fält	<b>V_övergiv:</b> Ja
<b>FMIS:</b> Oregistrerad	<b>H_karta:</b> Ja, 1820	<b>K_intressn:</b> Måste bedömas i f	<b>Ä_bruk:</b> Ja
			<b>Ä_bruk F</b>

**Kommentar:**

Stengrund? Delvis huggen och tuktad sten. Okänd funktion kvarn, industri? Välbevarad ledarm ovan FID 94. Ingen byggnad syns här på Lmv akt 07-alm-101 Karta över Slättesmåla 1820

---

<b>FID:</b> 60	<b>Falkengreen:</b> Nej	<b>Bed_ålder:</b> Yngre än 1850	<b>V_övergiv:</b> Nej
<b>FMIS:</b> Oregistrerad	<b>H_karta:</b> Nej	<b>K_intressn:</b> Måste bedömas i f	<b>Ä_bruk:</b> Ja
			<b>Ä_bruk F</b>

**Kommentar:**

Dämning för kraftverk vid Granö

---

<b>FID:</b> 61	<b>Falkengreen:</b> Nej	<b>Bed_ålder:</b> Anses ej gå att bedöma i f	<b>V_övergiv:</b> Nej
<b>FMIS:</b> Oregistrerad	<b>H_karta:</b> Nej	<b>K_intressn:</b> Måste bedömas i f	<b>Ä_bruk:</b> Ja
			<b>Ä_bruk F</b>

**Kommentar:**

Ihopdragna block, allmän anknytning till rensningsarbeten

---

<b>FID:</b> 62	<b>Falkengreen:</b> Nej	<b>Bed_ålder:</b> Anses ej gå att bedöma i f	<b>V_övergiv:</b> Nej
<b>FMIS:</b> Oregistrerad	<b>H_karta:</b> Nej	<b>K_intressn:</b> Måste bedömas i f	<b>Ä_bruk:</b> Nej
			<b>Ä_bruk F</b>

**Kommentar:**

Ihopdragna block, allmän anknytning till rensningsarbeten

---

<b>FID:</b> 63	<b>Falkengreen:</b> Nej	<b>Bed_ålder:</b> Anses kunna bedömas i fält	<b>V_övergiv:</b> Ja
<b>FMIS:</b> Oregistrerad	<b>H_karta:</b> Nej	<b>K_intressn:</b> Måste bedömas i f	<b>Ä_bruk:</b> Ja
			<b>Ä_bruk F</b>

**Kommentar:**

Blocksammandragning? Går ej att bedöma från foto

---

<b>FID:</b> 64	<b>Falkengreen:</b> Nej	<b>Bed_ålder:</b> Yngre än 1850	<b>V_övergiv:</b> Nej
<b>FMIS:</b> Oregistrerad	<b>H_karta:</b> Nej	<b>K_intressn:</b> Måste bedömas i f	<b>Ä_bruk:</b> Nej
			<b>Ä_bruk F</b>

**Kommentar:**

Dämning, vall med kappa av huvudsakligen natursten över grusbädd, betongelement i mitten

---

<b>FID:</b> 65	<b>Falkengreen:</b> Nej	<b>Bed_ålder:</b> Anses kunna bedömas i fält	<b>V_övergiv:</b> Ja
<b>FMIS:</b> Oregistrerad	<b>H_karta:</b> Nej	<b>K_intressn:</b> Måste bedömas i f	<b>Ä_bruk:</b> Nej
			<b>Ä_bruk F</b>

**Kommentar:**

Dämning, stenvall med mittblock av betong. Blockrik terräng

**FID:** 66                      **Falkengreen:** Nej              **Bed\_ålder:** Anses ej gå att bedöma i f              **V\_övergiv:** Ja  
**FMIS:** Oregistrerad              **H\_karta:** Nej              **K\_intressn:** Måste bedömas i f              **Ä\_bruk:** Ja  
**Ä\_bruk F**

**Kommentar:**

Ledarm, ålder och funktion okänd

**FID:** 67                      **Falkengreen:** Nej              **Bed\_ålder:** Yngre än 1850              **V\_övergiv:** Nej  
**FMIS:** Oregistrerad              **H\_karta:** Nej              **K\_intressn:** Måste bedömas i f              **Ä\_bruk:** Nej  
**Ä\_bruk F**

**Kommentar:**

Dämning, betongmur med vall av natursten

**FID:** 68                      **Falkengreen:** Nej              **Bed\_ålder:** Anses kunna bedömas i fält              **V\_övergiv:** Nej  
**FMIS:** Oregistrerad              **H\_karta:** Nej              **K\_intressn:** Måste bedömas i f              **Ä\_bruk:**  
**Ä\_bruk F**              Måste bedömas i fält

**Kommentar:**

Kanalisering, ålder och funktion okänd. Block-och stenrensad

**FID:** 69                      **Falkengreen:** Nej              **Bed\_ålder:** Yngre än 1850              **V\_övergiv:** Nej  
**FMIS:** Oregistrerad              **H\_karta:** Nej              **K\_intressn:** Måste bedömas i f              **Ä\_bruk:** Nej  
**Ä\_bruk F**

**Kommentar:**

Dämning, vall med kappa av huvudsakligen natursten över grusbädd, betongelement i mitten. Kvarnanläggning ungefärligt läge här Lmv aktbeteckning F3-54:1 Skåramåla nr 1 Storskifte på inägor 1812 och Lmv aktbeteckning 07-alm-101 Karta över Slä

**FID:** 70                      **Falkengreen:** Ja              **Bed\_ålder:** Äldre än 1850              **V\_övergiv:** Ja  
**FMIS:** Oregistrerad              **H\_karta:** Ja,              **K\_intressn:** Måste bedömas i f              **Ä\_bruk:** Ja  
1734              **Ä\_bruk F**

**Kommentar:**

Kallmurad stengrund, flera skift. 1734 vid Skåramåla två kvarnar, en smedja samt två ålfisken. Mörrumsån här rensad förbi Trötta holme (Trottaholmen) och ner till Slättesmåla. Inga byggnader här 1866 Lmv akt 07-alm-96 Skåramåla Hemmansklyv

**FID:** 71                      **Falkengreen:** Ja              **Bed\_ålder:** Äldre än 1850              **V\_övergiv:** Ja  
**FMIS:** Oregistrerad              **H\_karta:** Ja,              **K\_intressn:** Måste bedömas i f              **Ä\_bruk:** Ja  
1734              **Ä\_bruk F**

**Kommentar:**

Kallmurad stengrund, flera skift. 1734 vid Skåramåla två kvarnar, en smedja samt två ålfisken. Mörrumsån här rensad förbi Trötta holme (Trottaholmen) och ner till Slättesmåla. Inga byggnader här 1866 Lmv akt 07-alm-96 Skåramåla Hemmansklyv

**FID:** 72                      **Falkengreen:** Nej              **Bed\_ålder:** Anses kunna bedömas i fält              **V\_övergiv:** Ja  
**FMIS:** Oregistrerad              **H\_karta:** Nej              **K\_intressn:** Måste bedömas i f              **Ä\_bruk:** Ja  
**Ä\_bruk F**

**Kommentar:**

Objekt ej identifierat

**FID:** 73                      **Falkengreen:** Nej              **Bed\_ålder:** Anses ej gå att bedöma i f              **V\_övergiv:** Nej  
**FMIS:** Oregistrerad              **H\_karta:** Nej              **K\_intressn:** Måste bedömas i f              **Ä\_bruk:** Ja  
**Ä\_bruk F**

**Kommentar:**

Ihopdragna block, allmän anknytning till rensningsarbeten

**FID:** 74                      **Falkengreen:** Nej              **Bed\_ålder:** Anses ej gå att bedöma i f              **V\_övergiv:** Ja  
**FMIS:** Oregistrerad              **H\_karta:** Nej              **K\_intressn:** Måste bedömas i f              **Ä\_bruk:** Ja  
**Ä\_bruk F**

**Kommentar:**

Stenmur

---

<b>FID:</b> 75	<b>Falkengreen:</b> Nej	<b>Bed_ålder:</b> Anses ej gå att bedöma i f	<b>V_övergiv:</b> Nej
<b>FMIS:</b> Oregistrerad	<b>H_karta:</b> Nej	<b>K_intressn:</b> Måste bedömas i f	<b>Ä_bruk:</b> Ja
			<b>Ä_bruk F</b>

**Kommentar:**

Ihopdragna block, allmän anknytning till rensningsarbeten

---

<b>FID:</b> 76	<b>Falkengreen:</b> Nej	<b>Bed_ålder:</b> Anses ej gå att bedöma i f	<b>V_övergiv:</b> Nej
<b>FMIS:</b> Oregistrerad	<b>H_karta:</b> Nej	<b>K_intressn:</b> Måste bedömas i f	<b>Ä_bruk:</b> Ja
			<b>Ä_bruk F</b>

**Kommentar:**

Ihopdragna block, allmän anknytning till rensningsarbeten

---

<b>FID:</b> 77	<b>Falkengreen:</b> Nej	<b>Bed_ålder:</b> Anses ej gå att bedöma i f	<b>V_övergiv:</b> Nej
<b>FMIS:</b> Oregistrerad	<b>H_karta:</b> Nej	<b>K_intressn:</b> Måste bedömas i f	<b>Ä_bruk:</b> Ja
			<b>Ä_bruk F</b>

**Kommentar:**

Ihopdragna block, allmän anknytning till rensningsarbeten

---

<b>FID:</b> 78	<b>Falkengreen:</b> Nej	<b>Bed_ålder:</b> Anses ej gå att bedöma i f	<b>V_övergiv:</b> Nej
<b>FMIS:</b> Oregistrerad	<b>H_karta:</b> Nej	<b>K_intressn:</b> Måste bedömas i f	<b>Ä_bruk:</b> Ja
			<b>Ä_bruk F</b>

**Kommentar:**

Ihopdragna block, allmän anknytning till rensningsarbeten

---

<b>FID:</b> 79	<b>Falkengreen:</b> Nej	<b>Bed_ålder:</b> Anses ej gå att bedöma i f	<b>V_övergiv:</b> Nej
<b>FMIS:</b> Oregistrerad	<b>H_karta:</b> Nej	<b>K_intressn:</b> Måste bedömas i f	<b>Ä_bruk:</b> Ja
			<b>Ä_bruk F</b>

**Kommentar:**

Ihopdragna block, allmän anknytning till rensningsarbeten

---

<b>FID:</b> 80	<b>Falkengreen:</b> Nej	<b>Bed_ålder:</b> Anses kunna bedömas i fält	<b>V_övergiv:</b> Ja
<b>FMIS:</b> Redan korrekt registrerat	<b>H_karta:</b> Nej	<b>K_intressn:</b> Ja	<b>Ä_bruk:</b> Ja
			<b>Ä_bruk F</b>

**Kommentar:**

Hjulkvarn RAÄ Kyrkhult 933 ökl. Röshultskvarnen?

---

<b>FID:</b> 81	<b>Falkengreen:</b> Nej	<b>Bed_ålder:</b> Anses ej gå att bedöma i f	<b>V_övergiv:</b> Nej
<b>FMIS:</b> Oregistrerad	<b>H_karta:</b> Nej	<b>K_intressn:</b> Måste bedömas i f	<b>Ä_bruk:</b> Ja
			<b>Ä_bruk F</b>

**Kommentar:**

Ihopdragna block, allmän anknytning till rensningsarbeten

---

<b>FID:</b> 82	<b>Falkengreen:</b> Nej	<b>Bed_ålder:</b> Anses ej gå att bedöma i f	<b>V_övergiv:</b> Nej
<b>FMIS:</b> Oregistrerad	<b>H_karta:</b> Nej	<b>K_intressn:</b> Måste bedömas i f	<b>Ä_bruk:</b> Ja
			<b>Ä_bruk F</b>

**Kommentar:**

Ihopdragna block, allmän anknytning till rensningsarbeten

---

<b>FID:</b> 83	<b>Falkengreen:</b> Nej	<b>Bed_ålder:</b> Anses ej gå att bedöma i f	<b>V_övergiv:</b> Nej
<b>FMIS:</b> Oregistrerad	<b>H_karta:</b> Nej	<b>K_intressn:</b> Måste bedömas i f	<b>Ä_bruk:</b> Ja
			<b>Ä_bruk F</b>

**Kommentar:**

Ihopdragna block, allmän anknytning till rensningsarbeten, samband med blockrensad yta FID 2?

---

<b>FID:</b> 84	<b>Falkengreen:</b> Nej	<b>Bed_ålder:</b> Anses ej gå att bedöma i f	<b>V_övergiv:</b> Nej
<b>FMIS:</b> Oregistrerad	<b>H_karta:</b> Nej	<b>K_intressn:</b> Måste bedömas i f	<b>Ä_bruk:</b> Ja
			<b>Ä_bruk F</b>

**Kommentar:**

Ihopdragna block, allmän anknytning till rensningsarbeten, samband med blockrensad yta FID 2?

<b>FID:</b> 85	<b>Falkengreen:</b> Nej	<b>Bed_ålder:</b> Anses ej gå att bedöma i f	<b>V_övergiv:</b> Nej
<b>FMIS:</b> Oregistrerad	<b>H_karta:</b> Nej	<b>K_intressn:</b> Måste bedömas i f	<b>Ä_bruk:</b> Ja
			<b>Ä_bruk F</b>

**Kommentar:**

Ihopdragna block, allmän anknytning till rensningsarbeten

<b>FID:</b> 86	<b>Falkengreen:</b> Nej	<b>Bed_ålder:</b> Anses ej gå att bedöma i f	<b>V_övergiv:</b> Nej
<b>FMIS:</b> Oregistrerad	<b>H_karta:</b> Nej	<b>K_intressn:</b> Måste bedömas i f	<b>Ä_bruk:</b> Ja
			<b>Ä_bruk F</b>

**Kommentar:**

Ihopdragna block, allmän anknytning till rensningsarbeten

<b>FID:</b> 87	<b>Falkengreen:</b> Nej	<b>Bed_ålder:</b> Anses ej gå att bedöma i f	<b>V_övergiv:</b> Nej
<b>FMIS:</b> Oregistrerad	<b>H_karta:</b> Nej	<b>K_intressn:</b> Måste bedömas i f	<b>Ä_bruk:</b> Ja
			<b>Ä_bruk F</b>

**Kommentar:**

Ihopdragna block, allmän anknytning till rensningsarbeten

<b>FID:</b> 88	<b>Falkengreen:</b> Nej	<b>Bed_ålder:</b> Äldre än 1850	<b>V_övergiv:</b> Ja
<b>FMIS:</b> Oregistrerad	<b>H_karta:</b> Ja, 1869	<b>K_intressn:</b> Ja	<b>Ä_bruk:</b> Ja
			<b>Ä_bruk F</b>

**Kommentar:**

Knaggalids sågkvarn. Kvarnplats med ränna, kvarngrund och kvarnplan. I drift tidigt 1800-tal fram tills Hemsjö nedre kraftverk dämdes. Välbev ränna och grund. Lmv akt 10-rin-85 Knaggalid Laga skifte 1883. Generalstabskarta 1869 och 1880-tal

<b>FID:</b> 89	<b>Falkengreen:</b> Ja	<b>Bed_ålder:</b> Äldre än 1850	<b>V_övergiv:</b> Ja
<b>FMIS:</b> Oregistrerad	<b>H_karta:</b> Ja, 1733	<b>K_intressn:</b> Ja	<b>Ä_bruk:</b> Ja
			<b>Ä_bruk F</b>

**Kommentar:**

Knaggalids fasta fiske. Fisket omnämns av Falkengreen 1733. Fisket vid kvarnplanen, Lmv akt 10-rin-85 Knaggalid Laga skifte 1883

<b>FID:</b> 90	<b>Falkengreen:</b> Nej	<b>Bed_ålder:</b> Yngre än 1850	<b>V_övergiv:</b> Nej
<b>FMIS:</b> Oregistrerad	<b>H_karta:</b> Nej	<b>K_intressn:</b> Ja	<b>Ä_bruk:</b> Ja
			<b>Ä_bruk F</b>

**Kommentar:**

Dammfäste till Hemsjö nedre kraftverk. Anl började byggas 1916 och inv 1917. 1200 m lång kanal med 12 m fallh. Välbev anl.

<b>FID:</b> 91	<b>Falkengreen:</b> Nej	<b>Bed_ålder:</b> Anses kunna bedömas i fält	<b>V_övergiv:</b> Nej
<b>FMIS:</b> Oregistrerad	<b>H_karta:</b> Nej	<b>K_intressn:</b> Måste bedömas i f	<b>Ä_bruk:</b> Nej
			<b>Ä_bruk F</b>

**Kommentar:**

Ej kulturhistoriskt objekt

<b>FID:</b> 92	<b>Falkengreen:</b> Nej	<b>Bed_ålder:</b> Anses kunna bedömas i fält	<b>V_övergiv:</b> Nej
<b>FMIS:</b> Oregistrerad	<b>H_karta:</b> Nej	<b>K_intressn:</b> Måste bedömas i f	<b>Ä_bruk:</b> Nej
			<b>Ä_bruk F</b>

**Kommentar:**

Ej kulturhistoriskt objekt?

<b>FID:</b> 93	<b>Falkengreen:</b> Nej	<b>Bed_ålder:</b> Anses ej gå att bedöma i f	<b>V_övergiv:</b> Nej
<b>FMIS:</b> Oregistrerad	<b>H_karta:</b> Nej	<b>K_intressn:</b> Måste bedömas i f	<b>Ä_bruk:</b> Ja
			<b>Ä_bruk F</b>

**Kommentar:**

Ihopdragna block, allmän anknytning till FID 10 Blockrensad yta?

<b>FID:</b> 94	<b>Falkengreen:</b> Nej	<b>Bed_ålder:</b> Yngre än 1850	<b>V_övergiv:</b> Nej
<b>FMIS:</b> Oregistrerad	<b>H_karta:</b> Nej	<b>K_intressn:</b> Ja	<b>Ä_bruk:</b> Ja
			<b>Ä_bruk F</b>

**Kommentar:**

Hemsjö nedre kraftverk, började byggas 1916 och invigdes 1917. 1200 m lång kanal med 12 m fallhöjd. Välbev anl.

<b>FID:</b> 95	<b>Falkengreen:</b> Nej	<b>Bed_ålder:</b> Äldre än 1850	<b>V_övergiv:</b> Ja
<b>FMIS:</b> Redan korrekt registrerat	<b>H_karta:</b> Nej	<b>K_intressn:</b> Ja	<b>Ä_bruk:</b> Ja
			<b>Ä_bruk F</b>

**Kommentar:**

Öjamåla kvarn RAÄ-nummer Ringamåla 830 fl.FMIS: kvarnen kan inte återfinnas på några kartor

<b>FID:</b> 96	<b>Falkengreen:</b> Nej	<b>Bed_ålder:</b> Äldre än 1850	<b>V_övergiv:</b> Ja
<b>FMIS:</b> Redan korrekt registrerat	<b>H_karta:</b> Nej	<b>K_intressn:</b> Ja	<b>Ä_bruk:</b> Ja
			<b>Ä_bruk F</b>

**Kommentar:**

Öjamåla sågkvarn RAÄ Ringamåla 819 fl

<b>FID:</b> 97	<b>Falkengreen:</b> Nej	<b>Bed_ålder:</b> Yngre än 1850	<b>V_övergiv:</b> Nej
<b>FMIS:</b> Oregistrerad	<b>H_karta:</b> Ja, 1918	<b>K_intressn:</b> Ja	<b>Ä_bruk:</b> Ja
			<b>Ä_bruk F</b>

**Kommentar:**

Hemsjö övre kraftverk/kraftstation. Utbyggnadsarb på 1895. Återupptogs 1906. Kraftverket invigdes årsskiftet 1907-08. Välbev anläggning. Häradskartan 1918

<b>FID:</b> 98	<b>Falkengreen:</b> Nej	<b>Bed_ålder:</b> Yngre än 1850	<b>V_övergiv:</b> Nej
<b>FMIS:</b> Oregistrerad	<b>H_karta:</b> Nej	<b>K_intressn:</b> Måste bedömas i f	<b>Ä_bruk:</b> Nej
			<b>Ä_bruk F</b>

**Kommentar:**

Ej kulturhistoriskt objekt?

<b>FID:</b> 99	<b>Falkengreen:</b> Nej	<b>Bed_ålder:</b> Anses ej gå att bedöma i f	<b>V_övergiv:</b> Nej
<b>FMIS:</b> Oregistrerad	<b>H_karta:</b> Nej	<b>K_intressn:</b> Måste bedömas i f	<b>Ä_bruk:</b> Ja
			<b>Ä_bruk F</b>

**Kommentar:**

Ihopdragna block, allmän anknytning till rensningsarbeten

<b>FID:</b> 100	<b>Falkengreen:</b> Nej	<b>Bed_ålder:</b> Äldre än 1850	<b>V_övergiv:</b> Ja
<b>FMIS:</b> Redan korrekt registrerat	<b>H_karta:</b> Ja, 1825	<b>K_intressn:</b> Ja	<b>Ä_bruk:</b> Ja
			<b>Ä_bruk F</b>

**Kommentar:**

Grund/ fundament, ingår i Småindustriområde, RAÄ Ringamåla 334 ökl FMIS laga skifte 1825.

<b>FID:</b> 101	<b>Falkengreen:</b> Nej	<b>Bed_ålder:</b> Äldre än 1850	<b>V_övergiv:</b> Ja
<b>FMIS:</b> Redan korrekt registrerat	<b>H_karta:</b> Ja, 1825	<b>K_intressn:</b> Ja	<b>Ä_bruk:</b> Ja
			<b>Ä_bruk F</b>

**Kommentar:**

Grund/ fundament, ingår i Småindustriområde, RAÄ Ringamåla 334 ökl. FMIS laga skifte 1825

<b>FID:</b> 102	<b>Falkengreen:</b> Nej	<b>Bed_ålder:</b> Äldre än 1850	<b>V_övergiv:</b> Ja
<b>FMIS:</b> Redan korrekt registrerat	<b>H_karta:</b> Ja, 1825	<b>K_intressn:</b> Ja	<b>Ä_bruk:</b> Ja
			<b>Ä_bruk F</b>

**Kommentar:**

Grund/ fundament, ingår i Småindustriområde, RAÄ Ringamåla 334 ökl. FMIS laga skifte 1825

<b>FID:</b> 103	<b>Falkengreen:</b> Nej	<b>Bed_ålder:</b> Yngre än 1850	<b>V_övergiv:</b> Nej
<b>FMIS:</b> Oregistrerad	<b>H_karta:</b> Nej	<b>K_intressn:</b> Ja	<b>Ä_bruk:</b> Ja
			<b>Ä_bruk F</b>

**Kommentar:**



Stenvalvsbro över Mörrumsån, byggd på 1860-talet av lantbrukaren Per Jönsson. Bron ombyggd 1937 och 1938

<b>FID:</b> 104	<b>Falkengreen:</b> Nej	<b>Bed_ålder:</b> Äldre än 1850	<b>V_övergiv:</b> Nej
<b>FMIS:</b> Redan korrekt registrerat	<b>H_karta:</b> Ja, 1825	<b>K_intressn:</b> Ja	<b>Ä_bruk:</b> Ja
			<b>Ä_bruk F</b>

**Kommentar:**

Kanalisering, ingår i Småindustriområde, RAÄ Ringamåla 334 ökl. FMIS laga skifte 1825

<b>FID:</b> 105	<b>Falkengreen:</b> Nej	<b>Bed_ålder:</b> Äldre än 1850	<b>V_övergiv:</b> Nej
<b>FMIS:</b> Redan korrekt registrerat	<b>H_karta:</b> Ja, 1825	<b>K_intressn:</b> Ja	<b>Ä_bruk:</b> Ja
			<b>Ä_bruk F</b>

**Kommentar:**

Strandskoning, ingår i Småindustriområde, RAÄ Ringamåla 334 ökl. FMIS laga skifte 1825

<b>FID:</b> 106	<b>Falkengreen:</b> Nej	<b>Bed_ålder:</b> Äldre än 1850	<b>V_övergiv:</b> Nej
<b>FMIS:</b> Redan korrekt registrerat	<b>H_karta:</b> Ja, 1825	<b>K_intressn:</b> Ja	<b>Ä_bruk:</b> Ja
			<b>Ä_bruk F</b>

**Kommentar:**

Ledarm, ingår i Småindustriområde, RAÄ Ringamåla 334 ökl. FMIS laga skifte 1825

<b>FID:</b> 107	<b>Falkengreen:</b> Nej	<b>Bed_ålder:</b> Yngre än 1850	<b>V_övergiv:</b> Ja
<b>FMIS:</b> Redan korrekt registrerat	<b>H_karta:</b> Nej	<b>K_intressn:</b> Ja	<b>Ä_bruk:</b> Ja
			<b>Ä_bruk F</b>

**Kommentar:**

Kvarnlämning med ränna, RAÄ Ringamåla 160, ökl. Härnäs nedre fiske har funnits vid kvarnplatsen

<b>FID:</b> 108	<b>Falkengreen:</b> Nej	<b>Bed_ålder:</b> Yngre än 1850	<b>V_övergiv:</b> Ja
<b>FMIS:</b> Redan korrekt registrerat	<b>H_karta:</b> Nej	<b>K_intressn:</b> Ja	<b>Ä_bruk:</b> Ja
			<b>Ä_bruk F</b>

**Kommentar:**

Torplämning RAÄ Ringamåla 156

<b>FID:</b> 109	<b>Falkengreen:</b> Nej	<b>Bed_ålder:</b> Anses ej gå att bedöma i f	<b>V_övergiv:</b> Nej
<b>FMIS:</b> Oregistrerad	<b>H_karta:</b> Ja, 1816	<b>K_intressn:</b> Måste bedömas i f	<b>Ä_bruk:</b> Ja
			<b>Ä_bruk F</b>

**Kommentar:**

Ihopdragna block, bildar grund mellan ån och vägen. Oklar funktion, samband med lastageplatsen och fisket? Lmv akt I28-13:1 Härnäs nr 1 Enskifte 1816

<b>FID:</b> 110	<b>Falkengreen:</b> Ja	<b>Bed_ålder:</b> Äldre än 1850	<b>V_övergiv:</b> Ja
<b>FMIS:</b> Redan korrekt registrerat	<b>H_karta:</b> Ja, 1733	<b>K_intressn:</b> Ja	<b>Ä_bruk:</b> Ja
			<b>Ä_bruk F</b>

**Kommentar:**

Aborramåla kvarn, RAÄ-nummer Kyrkhult 1023 ökl

<b>FID:</b> 111	<b>Falkengreen:</b> Ja	<b>Bed_ålder:</b> Äldre än 1850	<b>V_övergiv:</b> Ja
<b>FMIS:</b> Oregistrerad	<b>H_karta:</b> Ja, 1816	<b>K_intressn:</b> Ja	<b>Ä_bruk:</b> Ja
			<b>Ä_bruk F</b>

**Kommentar:**

Rensad ränna med upplagda stenar. Kvarnhus och kvarnplan, Lmv akt I28-13:1 Härnäs nr 1 Enskifte 1816

<b>FID:</b> 112	<b>Falkengreen:</b> Nej	<b>Bed_ålder:</b> Yngre än 1850	<b>V_övergiv:</b> Nej
<b>FMIS:</b> Oregistrerad	<b>H_karta:</b> Ja, 1918	<b>K_intressn:</b> Ja	<b>Ä_bruk:</b> Ja
			<b>Ä_bruk F</b>

**Kommentar:**

Dammfäste till Hemsjö övre kraftstation. Häradskartan 1918

<b>FID:</b> 113	<b>Falkengreen:</b> Nej	<b>Bed_ålder:</b> Anses ej gå att bedöma i f	<b>V_övergiv:</b> Nej
<b>FMIS:</b> Oregistrerad	<b>H_karta:</b> Nej	<b>K_intressn:</b> Nej	<b>Ä_bruk:</b> Nej
			<b>Ä_bruk F</b>

**Kommentar:**

Ej kulturhistoriskt objekt

<b>FID:</b> 114	<b>Falkengreen:</b> Nej	<b>Bed_ålder:</b> Yngre än 1850	<b>V_övergiv:</b> Nej
<b>FMIS:</b> Oregistrerad	<b>H_karta:</b> Nej	<b>K_intressn:</b> Måste bedömas i f	<b>Ä_bruk:</b> Nej
			<b>Ä_bruk F</b>

**Kommentar:**

Ej kulturhistoriskt objekt? Fiskväg

<b>FID:</b> 115	<b>Falkengreen:</b> Nej	<b>Bed_ålder:</b> Anses kunna bedömas i fält	<b>V_övergiv:</b> Ja
<b>FMIS:</b> Redan korrekt registrerat	<b>H_karta:</b> Nej	<b>K_intressn:</b> Ja	<b>Ä_bruk:</b> Ja
			<b>Ä_bruk F</b>

**Kommentar:**

RAÄ Kyrkhult 1052 ökl, stenramp, i N och Ö begränsad av kallmur av huggen sten, på rampen är husgrunden?, bestående av huggna granitplintar. I N delen av rampen är stenfundament, skall vara en avskiljare vid inloppet till kraftverket Hemsjö Övr

<b>FID:</b> 116	<b>Falkengreen:</b> Nej	<b>Bed_ålder:</b> Anses ej gå att bedöma i f	<b>V_övergiv:</b> Nej
<b>FMIS:</b> Oregistrerad	<b>H_karta:</b> Nej	<b>K_intressn:</b> Måste bedömas i f	<b>Ä_bruk:</b> Ja
			<b>Ä_bruk F</b>

**Kommentar:**

Ihopdragna block, lagda som strandskoning nedan den gamla järnvägsbron

<b>FID:</b> 117	<b>Falkengreen:</b> Nej	<b>Bed_ålder:</b> Anses kunna bedömas i fält	<b>V_övergiv:</b> Nej
<b>FMIS:</b> Redan korrekt registrerat	<b>H_karta:</b> Nej	<b>K_intressn:</b> Ja	<b>Ä_bruk:</b> Ja
			<b>Ä_bruk F</b>

**Kommentar:**

RAÄ Ringamåla 252, ökl. Strandskoning, tuktad sten

<b>FID:</b> 118	<b>Falkengreen:</b> Nej	<b>Bed_ålder:</b> Anses kunna bedömas i fält	<b>V_övergiv:</b> Nej
<b>FMIS:</b> Redan korrekt registrerat	<b>H_karta:</b> Nej	<b>K_intressn:</b> Ja	<b>Ä_bruk:</b> Ja
			<b>Ä_bruk F</b>

**Kommentar:**

RAÄ Ringamåla 252, ökl. Stenvalvsbro, kallmurad, med ett spann, 2 m br. Brobanan förstärkt med betonggjutning samt försedd med järnräcke

<b>FID:</b> 119	<b>Falkengreen:</b> Nej	<b>Bed_ålder:</b> Anses ej gå att bedöma i f	<b>V_övergiv:</b> Nej
<b>FMIS:</b> Oregistrerad	<b>H_karta:</b> Nej	<b>K_intressn:</b> Ja	<b>Ä_bruk:</b> Ja
			<b>Ä_bruk F</b>

**Kommentar:**

Dämning, stenmur. Okänd ålder och funktion. Biflöde från Hejasjön

<b>FID:</b> 120	<b>Falkengreen:</b> Nej	<b>Bed_ålder:</b> Anses ej gå att bedöma i f	<b>V_övergiv:</b> Nej
<b>FMIS:</b> Oregistrerad	<b>H_karta:</b> Nej	<b>K_intressn:</b> Ja	<b>Ä_bruk:</b> Ja
			<b>Ä_bruk F</b>

**Kommentar:**

Dämning, okänd ålder och funktion. Biflöde från Hejasjön

<b>FID:</b> 121	<b>Falkengreen:</b> Nej	<b>Bed_ålder:</b> Anses ej gå att bedöma i f	<b>V_övergiv:</b> Nej
<b>FMIS:</b> Oregistrerad	<b>H_karta:</b> Nej	<b>K_intressn:</b> Ja	<b>Ä_bruk:</b> Ja
			<b>Ä_bruk F</b>

**Kommentar:**

Strandskoning av vällagd sten, delvis tuktad. Ålder och funktion okänd. Biflöde från Hejasjön

<i>FID:</i> 122	<i>Falkengreen:</i> Nej	<i>Bed_ålder:</i> Anses ej gå att bedöma i f	<i>V_övergiv:</i> Nej
<i>FMIS:</i> Oregistrerad	<i>H_karta:</i> Nej	<i>K_intressn:</i> Ja	<i>Ä_bruk:</i> Ja
			<i>Ä_bruk F</i>

**Kommentar:**

Strandskoning, stenmur. Ålder och funktion okänd. Biflöde från Hejasjön

<i>FID:</i> 123	<i>Falkengreen:</i> Nej	<i>Bed_ålder:</i> Anses ej gå att bedöma i f	<i>V_övergiv:</i> Nej
<i>FMIS:</i> Oregistrerad	<i>H_karta:</i> Nej	<i>K_intressn:</i> Måste bedömas i f	<i>Ä_bruk:</i> Ja
			<i>Ä_bruk F</i>

**Kommentar:**

Ihopdragna block, allmän anknytning till rensningsarbeten i biflöde från Hejasjön

<i>FID:</i> 124	<i>Falkengreen:</i> Nej	<i>Bed_ålder:</i> Anses ej gå att bedöma i f	<i>V_övergiv:</i> Nej
<i>FMIS:</i> Oregistrerad	<i>H_karta:</i> Nej	<i>K_intressn:</i> Måste bedömas i f	<i>Ä_bruk:</i> Ja
			<i>Ä_bruk F</i>

**Kommentar:**

Blockrensats. Ålder och funktion okänd. Biflöde från Hejasjön

<i>FID:</i> 125	<i>Falkengreen:</i> Nej	<i>Bed_ålder:</i> Anses ej gå att bedöma i f	<i>V_övergiv:</i> Nej
<i>FMIS:</i> Oregistrerad	<i>H_karta:</i> Nej	<i>K_intressn:</i> Måste bedömas i f	<i>Ä_bruk:</i> Ja
			<i>Ä_bruk F</i>

**Kommentar:**

Strandskoning av lagd, stor sten. Stenmur? Ålder och funktion okänd. Biflöde från Hejasjön

<i>FID:</i> 126	<i>Falkengreen:</i> Nej	<i>Bed_ålder:</i> Anses ej gå att bedöma i f	<i>V_övergiv:</i> Nej
<i>FMIS:</i> Oregistrerad	<i>H_karta:</i> Nej	<i>K_intressn:</i> Ja	<i>Ä_bruk:</i> Ja
			<i>Ä_bruk F</i>

**Kommentar:**

Damning, vällagd, stor sten. Stenmur? Ålder och funktion okänd. Biflöde från Hejasjön

<i>FID:</i> 127	<i>Falkengreen:</i> Nej	<i>Bed_ålder:</i> Anses ej gå att bedöma i f	<i>V_övergiv:</i> Nej
<i>FMIS:</i> Oregistrerad	<i>H_karta:</i> Nej	<i>K_intressn:</i> Måste bedömas i f	<i>Ä_bruk:</i> Ja
			<i>Ä_bruk F</i>

**Kommentar:**

Strandskoning, vällagd, stor sten. Biflöde från Hejasjön

<i>FID:</i> 128	<i>Falkengreen:</i> Nej	<i>Bed_ålder:</i> Anses ej gå att bedöma i f	<i>V_övergiv:</i> Nej
<i>FMIS:</i> Oregistrerad	<i>H_karta:</i> Nej	<i>K_intressn:</i> Måste bedömas i f	<i>Ä_bruk:</i> Ja
			<i>Ä_bruk F</i>

**Kommentar:**

Damning, vällagd, stor sten. Stenmur? Ålder och funktion okänd. Biflöde från Hejasjön

<i>FID:</i> 129	<i>Falkengreen:</i> Nej	<i>Bed_ålder:</i> Anses ej gå att bedöma i f	<i>V_övergiv:</i> Nej
<i>FMIS:</i> Oregistrerad	<i>H_karta:</i> Nej	<i>K_intressn:</i> Måste bedömas i f	<i>Ä_bruk:</i> Nej
			<i>Ä_bruk F</i>

**Kommentar:**

Ihopdragna block, allmän anknytning till rensningsarbeten i biflöde från Hejasjön

<i>FID:</i> 130	<i>Falkengreen:</i> Nej	<i>Bed_ålder:</i> Anses ej gå att bedöma i f	<i>V_övergiv:</i> Ja
<i>FMIS:</i> Oregistrerad	<i>H_karta:</i> Nej	<i>K_intressn:</i> Måste bedömas i f	<i>Ä_bruk:</i> Ja
			<i>Ä_bruk F</i>

**Kommentar:**

Ihopdragna block, allmän anknytning till rensningsarbeten i biflöde från Hejasjön

<i>FID:</i> 131	<i>Falkengreen:</i> Nej	<i>Bed_ålder:</i> Anses ej gå att bedöma i f	<i>V_övergiv:</i> Nej
<i>FMIS:</i> Oregistrerad	<i>H_karta:</i> Nej	<i>K_intressn:</i> Måste bedömas i f	<i>Ä_bruk:</i> Ja
			<i>Ä_bruk F</i>

**Kommentar:**

Ihopdragna block, allmän anknytning till rensningsarbeten i biflöde från Hejasjön

<b>FID:</b> 132	<b>Falkengreen:</b> Nej	<b>Bed_ålder:</b> Anses ej gå att bedöma i f	<b>V_övergiv:</b> Nej
<b>FMIS:</b> Oregistrerad	<b>H_karta:</b> Nej	<b>K_intressn:</b> Nej	<b>Ä_bruk:</b> Nej
<b>Ä_bruk F</b>			
<b><u>Kommentar:</u></b>			
Vägtrumma, plast. Ej kulturhistoriskt objekt			
<b>FID:</b> 133	<b>Falkengreen:</b> Nej	<b>Bed_ålder:</b> Anses ej gå att bedöma i f	<b>V_övergiv:</b> Nej
<b>FMIS:</b> Oregistrerad	<b>H_karta:</b> Nej	<b>K_intressn:</b> Måste bedömas i f	<b>Ä_bruk:</b> Ja
<b>Ä_bruk F</b>			
<b><u>Kommentar:</u></b>			
Rester från gammalt dämme?			
<b>FID:</b> 134	<b>Falkengreen:</b> Nej	<b>Bed_ålder:</b> Anses ej gå att bedöma i f	<b>V_övergiv:</b> Nej
<b>FMIS:</b> Oregistrerad	<b>H_karta:</b> Nej	<b>K_intressn:</b> Måste bedömas i f	<b>Ä_bruk:</b> Ja
<b>Ä_bruk F</b>			
<b><u>Kommentar:</u></b>			
Damning. Stenmur?			
<b>FID:</b> 135	<b>Falkengreen:</b> Nej	<b>Bed_ålder:</b> Anses kunna bedömas i fält	<b>V_övergiv:</b> Nej
<b>FMIS:</b> Oregistrerad	<b>H_karta:</b> Nej	<b>K_intressn:</b> Måste bedömas i f	<b>Ä_bruk:</b> Ja
<b>Ä_bruk F</b>			
<b><u>Kommentar:</u></b>			
Fast fiske. Plåtkonstruktion, ålder?			
<b>FID:</b> 136	<b>Falkengreen:</b> Nej	<b>Bed_ålder:</b> Anses ej gå att bedöma i f	<b>V_övergiv:</b> Nej
<b>FMIS:</b> Oregistrerad	<b>H_karta:</b> Nej	<b>K_intressn:</b> Nej	<b>Ä_bruk:</b> Nej
<b>Ä_bruk F</b>			
<b><u>Kommentar:</u></b>			
Vägtrumma, betong. Ej kulturhistoriskt objekt			
<b>FID:</b> 137	<b>Falkengreen:</b> Nej	<b>Bed_ålder:</b> Anses ej gå att bedöma i f	<b>V_övergiv:</b> Nej
<b>FMIS:</b> Oregistrerad	<b>H_karta:</b> Nej	<b>K_intressn:</b> Måste bedömas i f	<b>Ä_bruk:</b> Nej
<b>Ä_bruk F</b>			
<b><u>Kommentar:</u></b>			
Ihopdragna block, allmän anknytning till rensningsarbeten i biflöde			
<b>FID:</b> 138	<b>Falkengreen:</b> Nej	<b>Bed_ålder:</b> Anses ej gå att bedöma i f	<b>V_övergiv:</b> Nej
<b>FMIS:</b> Oregistrerad	<b>H_karta:</b> Nej	<b>K_intressn:</b> Måste bedömas i f	<b>Ä_bruk:</b> Nej
<b>Ä_bruk F</b>			
<b><u>Kommentar:</u></b>			
Ihopdragna block, allmän anknytning till rensningsarbeten i biflöde			
<b>FID:</b> 139	<b>Falkengreen:</b> Nej	<b>Bed_ålder:</b> Anses ej gå att bedöma i f	<b>V_övergiv:</b> Nej
<b>FMIS:</b> Oregistrerad	<b>H_karta:</b> Nej	<b>K_intressn:</b> Måste bedömas i f	<b>Ä_bruk:</b> Nej
<b>Ä_bruk F</b>			
<b><u>Kommentar:</u></b>			
Ihopdragna block, allmän anknytning till rensningsarbeten i biflöde			
<b>FID:</b> 140	<b>Falkengreen:</b> Nej	<b>Bed_ålder:</b> Anses ej gå att bedöma i f	<b>V_övergiv:</b> Nej
<b>FMIS:</b> Oregistrerad	<b>H_karta:</b> Nej	<b>K_intressn:</b> Måste bedömas i f	<b>Ä_bruk:</b> Nej
<b>Ä_bruk F</b>			
<b><u>Kommentar:</u></b>			
Ihopdragna block, allmän anknytning till rensningsarbeten i biflöde			
<b>FID:</b> 141	<b>Falkengreen:</b> Nej	<b>Bed_ålder:</b> Yngre än 1850	<b>V_övergiv:</b> Nej
<b>FMIS:</b> Oregistrerad	<b>H_karta:</b> Nej	<b>K_intressn:</b> Nej	<b>Ä_bruk:</b> Nej
<b>Ä_bruk F</b>			
<b><u>Kommentar:</u></b>			
Vägtrumma, betong. Ej kulturhistoriskt objekt			

---

<b>FID:</b> 142	<b>Falkengreen:</b> Nej	<b>Bed_ålder:</b> Anses ej gå att bedöma i f	<b>V_övergiv:</b> Nej
<b>FMIS:</b> Oregistrerad	<b>H_karta:</b> Nej	<b>K_intressn:</b> Måste bedömas i f	<b>Ä_bruk:</b> Ja
			<b>Ä_bruk F</b>

**Kommentar:**

Stenmur av natursten, dämning?

---

<b>FID:</b> 143	<b>Falkengreen:</b> Nej	<b>Bed_ålder:</b> Yngre än 1850	<b>V_övergiv:</b> Nej
<b>FMIS:</b> Oregistrerad	<b>H_karta:</b> Nej	<b>K_intressn:</b> Nej	<b>Ä_bruk:</b> Nej
			<b>Ä_bruk F</b>

**Kommentar:**

Vägtrumma, betong. Ej kulturhistoriskt objekt

---

<b>FID:</b> 144	<b>Falkengreen:</b> Nej	<b>Bed_ålder:</b> Anses ej gå att bedöma i f	<b>V_övergiv:</b> Ja
<b>FMIS:</b> Oregistrerad	<b>H_karta:</b> Nej	<b>K_intressn:</b> Måste bedömas i f	<b>Ä_bruk:</b> Ja
			<b>Ä_bruk F</b>

**Kommentar:**

Stengrund, fundament på motstående sidor av biflöde, funktion okänd?

---

<b>FID:</b> 145	<b>Falkengreen:</b> Nej	<b>Bed_ålder:</b> Anses kunna bedömas i fält	<b>V_övergiv:</b> Nej
<b>FMIS:</b> Oregistrerad	<b>H_karta:</b> Nej	<b>K_intressn:</b> Måste bedömas i f	<b>Ä_bruk:</b>
			<b>Ä_bruk F</b> Måste bedömas i fält

**Kommentar:**

Utdikat område, diken med flöde

---

<b>FID:</b> 146	<b>Falkengreen:</b> Nej	<b>Bed_ålder:</b> Anses ej gå att bedöma i f	<b>V_övergiv:</b> Nej
<b>FMIS:</b> Oregistrerad	<b>H_karta:</b> Nej	<b>K_intressn:</b> Måste bedömas i f	<b>Ä_bruk:</b> Ja
			<b>Ä_bruk F</b>

**Kommentar:**

Ihopdragna block, allmän anknötning till rensningsarbeten

---

<b>FID:</b> 147	<b>Falkengreen:</b> Nej	<b>Bed_ålder:</b> Anses ej gå att bedöma i f	<b>V_övergiv:</b> Nej
<b>FMIS:</b> Oregistrerad	<b>H_karta:</b> Nej	<b>K_intressn:</b> Nej	<b>Ä_bruk:</b> Nej
			<b>Ä_bruk F</b>

**Kommentar:**

Vägtrumma, plaströr. Ej kulturhistoriskt objekt

---

<b>FID:</b> 148	<b>Falkengreen:</b> Nej	<b>Bed_ålder:</b> Anses ej gå att bedöma i f	<b>V_övergiv:</b> Nej
<b>FMIS:</b> Oregistrerad	<b>H_karta:</b> Nej	<b>K_intressn:</b> Måste bedömas i f	<b>Ä_bruk:</b> Nej
			<b>Ä_bruk F</b>

**Kommentar:**

Ihopdragna block, allmän anknötning till rensningsarbeten längs biflöde

---

<b>FID:</b> 149	<b>Falkengreen:</b> Nej	<b>Bed_ålder:</b> Anses ej gå att bedöma i f	<b>V_övergiv:</b> Nej
<b>FMIS:</b> Oregistrerad	<b>H_karta:</b> Nej	<b>K_intressn:</b> Måste bedömas i f	<b>Ä_bruk:</b> Ja
			<b>Ä_bruk F</b>

**Kommentar:**

Ihopdragna block, allmän anknötning till rensningsarbeten längs biflöde

---

<b>FID:</b> 150	<b>Falkengreen:</b> Nej	<b>Bed_ålder:</b> Anses kunna bedömas i fält	<b>V_övergiv:</b> Nej
<b>FMIS:</b> Oregistrerad	<b>H_karta:</b> Nej	<b>K_intressn:</b> Ja	<b>Ä_bruk:</b> Ja
			<b>Ä_bruk F</b>

**Kommentar:**

Fast fiske, träkonstruktion

---

<b>FID:</b> 151	<b>Falkengreen:</b> Nej	<b>Bed_ålder:</b> Anses ej gå att bedöma i f	<b>V_övergiv:</b> Nej
<b>FMIS:</b> Oregistrerad	<b>H_karta:</b> Nej	<b>K_intressn:</b> Ja	<b>Ä_bruk:</b> Ja
			<b>Ä_bruk F</b>

**Kommentar:**

Liten stenbro, natursten

<b>FID:</b> 152	<b>Falkengreen:</b> Nej	<b>Bed_ålder:</b> Anses kunna bedömas i fält	<b>V_övergiv:</b> Nej
<b>FMIS:</b> Oregistrerad	<b>H_karta:</b> Nej	<b>K_intressn:</b> Måste bedömas i f	<b>Ä_bruk:</b> Nej
<b>Ä_bruk F</b>			
<b><u>Kommentar:</u></b>			
Objekt ej identifierat			
<b>FID:</b> 153	<b>Falkengreen:</b> Nej	<b>Bed_ålder:</b> Anses ej gå att bedöma i f	<b>V_övergiv:</b> Nej
<b>FMIS:</b> Oregistrerad	<b>H_karta:</b> Nej	<b>K_intressn:</b> Ja	<b>Ä_bruk:</b> Ja
<b>Ä_bruk F</b>			
<b><u>Kommentar:</u></b>			
Mindre stenbro över biflöde från Lersjön, konstruktion okänd. Äldre vägsträckning			
<b>FID:</b> 154	<b>Falkengreen:</b> Nej	<b>Bed_ålder:</b> Yngre än 1850	<b>V_övergiv:</b> Nej
<b>FMIS:</b> Oregistrerad	<b>H_karta:</b> Nej	<b>K_intressn:</b> Nej	<b>Ä_bruk:</b> Ja
<b>Ä_bruk F</b>			
<b><u>Kommentar:</u></b>			
Vägtrumma av betong, stödmur av huggen och tuktad granit. Biflöde från Lersjön			
<b>FID:</b> 155	<b>Falkengreen:</b> Nej	<b>Bed_ålder:</b> Anses ej gå att bedöma i f	<b>V_övergiv:</b> Nej
<b>FMIS:</b> Oregistrerad	<b>H_karta:</b> Nej	<b>K_intressn:</b> Ja	<b>Ä_bruk:</b> Ja
<b>Ä_bruk F</b>			
<b><u>Kommentar:</u></b>			
Liten stenbro, natursten			
<b>FID:</b> 156	<b>Falkengreen:</b> Nej	<b>Bed_ålder:</b> Anses ej gå att bedöma i f	<b>V_övergiv:</b> Nej
<b>FMIS:</b> Oregistrerad	<b>H_karta:</b> Nej	<b>K_intressn:</b> Måste bedömas i f	<b>Ä_bruk:</b> Ja
<b>Ä_bruk F</b>			
<b><u>Kommentar:</u></b>			
Ihopdragna block, allmän anknytning till rensningsarbeten			
<b>FID:</b> 157	<b>Falkengreen:</b> Nej	<b>Bed_ålder:</b> Anses ej gå att bedöma i f	<b>V_övergiv:</b> Nej
<b>FMIS:</b> Oregistrerad	<b>H_karta:</b> Nej	<b>K_intressn:</b> Ja	<b>Ä_bruk:</b> Ja
<b>Ä_bruk F</b>			
<b><u>Kommentar:</u></b>			
Liten stenbro av balktyp, natursten			
<b>FID:</b> 158	<b>Falkengreen:</b> Nej	<b>Bed_ålder:</b> Anses ej gå att bedöma i f	<b>V_övergiv:</b> Nej
<b>FMIS:</b> Oregistrerad	<b>H_karta:</b> Nej	<b>K_intressn:</b> Måste bedömas i f	<b>Ä_bruk:</b> Ja
<b>Ä_bruk F</b>			
<b><u>Kommentar:</u></b>			
Ihopdragna block, allmän anknytning till rensningsarbeten			
<b>FID:</b> 159	<b>Falkengreen:</b> Nej	<b>Bed_ålder:</b> Anses ej gå att bedöma i f	<b>V_övergiv:</b> Nej
<b>FMIS:</b> Oregistrerad	<b>H_karta:</b> Nej	<b>K_intressn:</b> Måste bedömas i f	<b>Ä_bruk:</b> Ja
<b>Ä_bruk F</b>			
<b><u>Kommentar:</u></b>			
Ihopdragna block, allmän anknytning till rensningsarbeten			
<b>FID:</b> 160	<b>Falkengreen:</b> Nej	<b>Bed_ålder:</b> Anses kunna bedömas i fält	<b>V_övergiv:</b> Nej
<b>FMIS:</b> Oregistrerad	<b>H_karta:</b> Nej	<b>K_intressn:</b> Måste bedömas i f	<b>Ä_bruk:</b> Ja
<b>Ä_bruk F</b>			
<b><u>Kommentar:</u></b>			
Mindre stenbro över biflöde, konstruktion ej identifierad			
<b>FID:</b> 161	<b>Falkengreen:</b> Nej	<b>Bed_ålder:</b> Anses ej gå att bedöma i f	<b>V_övergiv:</b> Nej
<b>FMIS:</b> Oregistrerad	<b>H_karta:</b> Nej	<b>K_intressn:</b> Måste bedömas i f	<b>Ä_bruk:</b> Ja
<b>Ä_bruk F</b>			
<b><u>Kommentar:</u></b>			
Ihopdragna block, allmän anknytning till rensningsarbeten			

---

<b>FID:</b> 162	<b>Falkengreen:</b> Nej	<b>Bed_ålder:</b> Anses kunna bedömas i fält	<b>V_övergiv:</b> Nej
<b>FMIS:</b> Oregistrerad	<b>H_karta:</b> Nej	<b>K_intressn:</b> Måste bedömas i f	<b>Ä_bruk:</b> Ja
			<b>Ä_bruk F</b>

**Kommentar:**

Stenbro, konstruktion oklar från foto. Belägen inom RAÄ Almundsryd 44:1 Bjällernäs gamla tomt

---

<b>FID:</b> 163	<b>Falkengreen:</b> Nej	<b>Bed_ålder:</b> Anses kunna bedömas i fält	<b>V_övergiv:</b> Nej
<b>FMIS:</b> Oregistrerad	<b>H_karta:</b> Nej	<b>K_intressn:</b> Måste bedömas i f	<b>Ä_bruk:</b> Ja
			<b>Ä_bruk F</b>

**Kommentar:**

Stenbro, konstruktion oklar från foto. Huggen och tuktad sten. Stationsvägen

---

<b>FID:</b> 164	<b>Falkengreen:</b> Nej	<b>Bed_ålder:</b> Anses kunna bedömas i fält	<b>V_övergiv:</b> Nej
<b>FMIS:</b> Oregistrerad	<b>H_karta:</b> Nej	<b>K_intressn:</b> Måste bedömas i f	<b>Ä_bruk:</b> Ja
			<b>Ä_bruk F</b>

**Kommentar:**

Stenbalksbro eller stenvalvsbro, konstruktion oklar från foto. Huggen och tuktad sten. Valvkappa eller vägtrumma av plåt?

---

<b>FID:</b> 165	<b>Falkengreen:</b> Nej	<b>Bed_ålder:</b> Yngre än 1850	<b>V_övergiv:</b> Nej
<b>FMIS:</b> Oregistrerad	<b>H_karta:</b> Nej	<b>K_intressn:</b> Måste bedömas i f	<b>Ä_bruk:</b>
			<b>Ä_bruk F</b> Måste bedömas i fält

**Kommentar:**

Stenbro, valv av betong? Konstruktion oklar från foto

---

<b>FID:</b> 166	<b>Falkengreen:</b> Nej	<b>Bed_ålder:</b> Anses ej gå att bedöma i f	<b>V_övergiv:</b> Nej
<b>FMIS:</b> Oregistrerad	<b>H_karta:</b> Nej	<b>K_intressn:</b> Nej	<b>Ä_bruk:</b> Nej
			<b>Ä_bruk F</b>

**Kommentar:**

Segment av vägsträckning

---

<b>FID:</b> 167	<b>Falkengreen:</b> Nej	<b>Bed_ålder:</b> Anses ej gå att bedöma i f	<b>V_övergiv:</b> Nej
<b>FMIS:</b> Oregistrerad	<b>H_karta:</b> Nej	<b>K_intressn:</b> Nej	<b>Ä_bruk:</b> Nej
			<b>Ä_bruk F</b>

**Kommentar:**

Vägtrumma, kulvertering med rör av korrugerad plåt

---

<b>FID:</b> 168	<b>Falkengreen:</b> Nej	<b>Bed_ålder:</b> Anses kunna bedömas i fält	<b>V_övergiv:</b> Nej
<b>FMIS:</b> Oregistrerad	<b>H_karta:</b> Nej	<b>K_intressn:</b> Måste bedömas i f	<b>Ä_bruk:</b> Ja
			<b>Ä_bruk F</b>

**Kommentar:**

Stenbalksbro, vägbanan förstärkt med platta

---

<b>FID:</b> 169	<b>Falkengreen:</b> Nej	<b>Bed_ålder:</b> Yngre än 1850	<b>V_övergiv:</b> Nej
<b>FMIS:</b> Oregistrerad	<b>H_karta:</b> Nej	<b>K_intressn:</b> Nej	<b>Ä_bruk:</b> Nej
			<b>Ä_bruk F</b>

**Kommentar:**

Kalkdoserare, ej kulturhistoriskt objekt

---

<b>FID:</b> 170	<b>Falkengreen:</b> Nej	<b>Bed_ålder:</b> Anses ej gå att bedöma i f	<b>V_övergiv:</b> Nej
<b>FMIS:</b> Oregistrerad	<b>H_karta:</b> Nej	<b>K_intressn:</b> Nej	<b>Ä_bruk:</b> Nej
			<b>Ä_bruk F</b>

**Kommentar:**

Vägtrumma, betong. Ej kulturhistoriskt objekt

---

<b>FID:</b> 171	<b>Falkengreen:</b> Nej	<b>Bed_ålder:</b> Anses kunna bedömas i fält	<b>V_övergiv:</b> Nej
<b>FMIS:</b> Oregistrerad	<b>H_karta:</b> Nej	<b>K_intressn:</b> Ja	<b>Ä_bruk:</b> Ja
			<b>Ä_bruk F</b>

**Kommentar:**

Mindre stenbalksbro, delvis tuktad sten

**FID:** 172                      **Falkengreen:** Nej                      **Bed\_ålder:** Yngre än 1850                      **V\_övergiv:** Nej  
**FMIS:** Oregistrerad                      **H\_karta:** Nej                      **K\_intressn:** Ja                      **Ä\_bruk:** Ja  
**Ä\_bruk F**

**Kommentar:**

Fast fiske, konstruktion med järn och betong

**FID:** 173                      **Falkengreen:** Nej                      **Bed\_ålder:** Anses kunna bedömas i fält                      **V\_övergiv:** Ja  
**FMIS:** Oregistrerad                      **H\_karta:** Nej                      **K\_intressn:** Måste bedömas i f                      **Ä\_bruk:** Ja  
**Ä\_bruk F**

**Kommentar:**

Objekt ej identifierat. Blocksammandragning, stengrund?

**FID:** 174                      **Falkengreen:** Nej                      **Bed\_ålder:** Yngre än 1850                      **V\_övergiv:** Nej  
**FMIS:** Oregistrerad                      **H\_karta:** Nej                      **K\_intressn:** Ja                      **Ä\_bruk:** Ja  
**Ä\_bruk F**

**Kommentar:**

Stenbalksbro, huggen och tuktad sten

**FID:** 175                      **Falkengreen:** Nej                      **Bed\_ålder:** Anses ej gå att bedöma i f                      **V\_övergiv:** Nej  
**FMIS:** Oregistrerad                      **H\_karta:** Nej                      **K\_intressn:** Måste bedömas i f                      **Ä\_bruk:**  
**Ä\_bruk F**                      Måste bedömas i fält

**Kommentar:**

Dike, utflöde i Bjällerbäcken, dikningsföretag

**FID:** 176                      **Falkengreen:** Nej                      **Bed\_ålder:** Anses kunna bedömas i fält                      **V\_övergiv:** Nej  
**FMIS:** Oregistrerad                      **H\_karta:** Nej                      **K\_intressn:** Ja                      **Ä\_bruk:** Ja  
**Ä\_bruk F**

**Kommentar:**

Stenvalvsbro, i ett spann. Delvis tuktad sten. Vägsträckning ansluter till RAÄ Almundsryd 73:1 Bjällerhults gamla bytomt

**FID:** 177                      **Falkengreen:** Nej                      **Bed\_ålder:** Anses ej gå att bedöma i f                      **V\_övergiv:** Nej  
**FMIS:** Oregistrerad                      **H\_karta:** Nej                      **K\_intressn:** Måste bedömas i f                      **Ä\_bruk:**  
**Ä\_bruk F**                      Måste bedömas i fält

**Kommentar:**

Dike, utflöde i Bjällerbäcken, dikningsföretag

**FID:** 178                      **Falkengreen:** Nej                      **Bed\_ålder:** Anses ej gå att bedöma i f                      **V\_övergiv:** Nej  
**FMIS:** Oregistrerad                      **H\_karta:** Nej                      **K\_intressn:** Måste bedömas i f                      **Ä\_bruk:**  
**Ä\_bruk F**                      Måste bedömas i fält

**Kommentar:**

Dike, utflöde i Bjällerbäcken, dikningsföretag

**FID:** 179                      **Falkengreen:** Nej                      **Bed\_ålder:** Anses ej gå att bedöma i f                      **V\_övergiv:** Nej  
**FMIS:** Oregistrerad                      **H\_karta:** Nej                      **K\_intressn:** Måste bedömas i f                      **Ä\_bruk:**  
**Ä\_bruk F**                      Måste bedömas i fält

**Kommentar:**

Dike, utflöde i Bjällerbäcken, dikningsföretag

**FID:** 180                      **Falkengreen:** Nej                      **Bed\_ålder:** Anses ej gå att bedöma i f                      **V\_övergiv:** Nej  
**FMIS:** Oregistrerad                      **H\_karta:** Nej                      **K\_intressn:** Måste bedömas i f                      **Ä\_bruk:**  
**Ä\_bruk F**                      Måste bedömas i fält

**Kommentar:**

Dike, utflöde i Bjällerbäcken, dikningsföretag

**FID:** 181                      **Falkengreen:** Nej                      **Bed\_ålder:** Anses ej gå att bedöma i f                      **V\_övergiv:** Nej  
**FMIS:** Oregistrerad                      **H\_karta:** Nej                      **K\_intressn:** Måste bedömas i f                      **Ä\_bruk:**  
**Ä\_bruk F**                      Måste



**Kommentar:**bedömas  
i fält

Dike, utflöde i Bjällerbäcken, dikningsföretag

**FID:** 182                      **Falkengreen:** Nej                      **Bed\_ålder:** Anses ej gå att bedöma i f  
**FMIS:** Oregistrerad                      **H\_karta:** Nej                      **K\_intressn:** Måste bedömas i f

**V\_övergiv:** Nej**Ä\_bruk:****Ä\_bruk F** Måste  
bedömas  
i fält**Kommentar:**

Dike, utflöde i Bjällerbäcken, dikningsföretag

**FID:** 183                      **Falkengreen:** Nej                      **Bed\_ålder:** Anses ej gå att bedöma i f  
**FMIS:** Oregistrerad                      **H\_karta:** Nej                      **K\_intressn:** Måste bedömas i f

**V\_övergiv:** Nej**Ä\_bruk:****Ä\_bruk F** Måste  
bedömas  
i fält**Kommentar:**

Dike, utflöde i Bjällerbäcken, dikningsföretag

**FID:** 184                      **Falkengreen:** Nej                      **Bed\_ålder:** Anses ej gå att bedöma i f  
**FMIS:** Oregistrerad                      **H\_karta:** Nej                      **K\_intressn:** Måste bedömas i f

**V\_övergiv:** Nej**Ä\_bruk:****Ä\_bruk F** Måste  
bedömas  
i fält**Kommentar:**

Dike, utflöde i Bjällerbäcken, dikningsföretag

**FID:** 185                      **Falkengreen:** Nej                      **Bed\_ålder:** Anses ej gå att bedöma i f  
**FMIS:** Oregistrerad                      **H\_karta:** Nej                      **K\_intressn:** Måste bedömas i f

**V\_övergiv:** Nej**Ä\_bruk:****Ä\_bruk F** Måste  
bedömas  
i fält**Kommentar:**

Dike, utflöde i Bjällerbäcken, dikningsföretag

**FID:** 186                      **Falkengreen:** Nej                      **Bed\_ålder:** Yngre än 1850  
**FMIS:** Oregistrerad                      **H\_karta:** Nej                      **K\_intressn:** Ja

**V\_övergiv:** Nej**Ä\_bruk:** Ja**Ä\_bruk F****Kommentar:**Stenbalkbro över Bjällerbäcken, huggen och tuktad sten.Vägen passerar Björsamåla gamla bytomt RAÄ-nummer  
Almundsryd 75:2

**FID:** 187                      **Falkengreen:** Nej                      **Bed\_ålder:** Yngre än 1850  
**FMIS:** Oregistrerad                      **H\_karta:** Nej                      **K\_intressn:** Nej

**V\_övergiv:** Nej**Ä\_bruk:** Nej**Ä\_bruk F****Kommentar:**

Vägtrummor av betongrör överliggare av hugget stenblock? Under grusad väg

**FID:** 188                      **Falkengreen:** Nej                      **Bed\_ålder:** Anses ej gå att bedöma i f  
**FMIS:** Oregistrerad                      **H\_karta:** Nej                      **K\_intressn:** Måste bedömas i f

**V\_övergiv:** Nej**Ä\_bruk:****Ä\_bruk F** Måste  
bedömas  
i fält**Kommentar:**

Dike, utflöde i Bjällerbäcken, dikningsföretag

**FID:** 189                      **Falkengreen:** Nej                      **Bed\_ålder:** Anses ej gå att bedöma i f  
**FMIS:** Oregistrerad                      **H\_karta:** Nej                      **K\_intressn:** Måste bedömas i f

**V\_övergiv:** Nej**Ä\_bruk:****Ä\_bruk F** Måste  
bedömas  
i fält**Kommentar:**

Dike, utflöde i Bjällerbäcken, dikningsföretag

**FID:** 190                      **Falkengreen:** Nej                      **Bed\_ålder:** Anses ej gå att bedöma i f  
**FMIS:** Oregistrerad                      **H\_karta:** Nej                      **K\_intressn:** Måste bedömas i f

**V\_övergiv:** Nej**Ä\_bruk:****Ä\_bruk F** Måste  
bedömas  
i fält**Kommentar:**

Dike, utflöde i Bjällerbäcken, dikningsföretag

---

<b>FID:</b> 191	<b>Falkengreen:</b> Nej	<b>Bed_ålder:</b> Anses ej gå att bedöma i f	<b>V_övergiv:</b> Nej
<b>FMIS:</b> Oregistrerad	<b>H_karta:</b> Nej	<b>K_intressn:</b> Måste bedömas i f	<b>Ä_bruk:</b>
			<b>Ä_bruk F</b> Måste bedömas i fält

**Kommentar:**

Dike, utflöde i Bjällerbäcken, dikningsföretag

---

<b>FID:</b> 192	<b>Falkengreen:</b> Nej	<b>Bed_ålder:</b> Anses ej gå att bedöma i f	<b>V_övergiv:</b> Nej
<b>FMIS:</b> Oregistrerad	<b>H_karta:</b> Nej	<b>K_intressn:</b> Måste bedömas i f	<b>Ä_bruk:</b>
			<b>Ä_bruk F</b> Måste bedömas i fält

**Kommentar:**

Dike, utflöde i Bjällerbäcken, dikningsföretag

---

<b>FID:</b> 193	<b>Falkengreen:</b> Nej	<b>Bed_ålder:</b> Yngre än 1850	<b>V_övergiv:</b> Nej
<b>FMIS:</b> Oregistrerad	<b>H_karta:</b> Nej	<b>K_intressn:</b> Ja	<b>Ä_bruk:</b> Ja
			<b>Ä_bruk F</b>

**Kommentar:**

Stenbro över Bjällerbäcken, huggna och tuktade stenblock, vägtrumma av betongrör.

---

<b>FID:</b> 194	<b>Falkengreen:</b> Nej	<b>Bed_ålder:</b> Anses ej gå att bedöma i f	<b>V_övergiv:</b> Nej
<b>FMIS:</b> Oregistrerad	<b>H_karta:</b> Nej	<b>K_intressn:</b> Måste bedömas i f	<b>Ä_bruk:</b>
			<b>Ä_bruk F</b> Måste bedömas i fält

**Kommentar:**

Dike, utflöde i Bjällerbäcken, dikningsföretag

---

<b>FID:</b> 195	<b>Falkengreen:</b> Nej	<b>Bed_ålder:</b> Anses ej gå att bedöma i f	<b>V_övergiv:</b> Nej
<b>FMIS:</b> Oregistrerad	<b>H_karta:</b> Nej	<b>K_intressn:</b> Måste bedömas i f	<b>Ä_bruk:</b>
			<b>Ä_bruk F</b> Måste bedömas i fält

**Kommentar:**

Dike, utflöde i Bjällerbäcken, dikningsföretag

---

<b>FID:</b> 196	<b>Falkengreen:</b> Nej	<b>Bed_ålder:</b> Anses ej gå att bedöma i f	<b>V_övergiv:</b> Nej
<b>FMIS:</b> Oregistrerad	<b>H_karta:</b> Nej	<b>K_intressn:</b> Måste bedömas i f	<b>Ä_bruk:</b>
			<b>Ä_bruk F</b> Måste bedömas i fält

**Kommentar:**

Dike, utflöde i Bjällerbäcken, dikningsföretag

---

<b>FID:</b> 197	<b>Falkengreen:</b> Nej	<b>Bed_ålder:</b> Anses ej gå att bedöma i f	<b>V_övergiv:</b> Nej
<b>FMIS:</b> Oregistrerad	<b>H_karta:</b> Nej	<b>K_intressn:</b> Ja	<b>Ä_bruk:</b> Ja
			<b>Ä_bruk F</b>

**Kommentar:**

Dämning i Bjällerbäcken, uppbyggd med stenblock

---

<b>FID:</b> 198	<b>Falkengreen:</b> Nej	<b>Bed_ålder:</b> Äldre än 1850	<b>V_övergiv:</b> Ja
<b>FMIS:</b> Oregistrerad	<b>H_karta:</b> Ja, 1839	<b>K_intressn:</b> Ja	<b>Ä_bruk:</b> Ja
			<b>Ä_bruk F</b>

**Kommentar:**

Kvarnplats i Bjällerbäcken med delvis bevarad konstruktion. Lmv akt 07-alm-3 Bjällerhult Storegård Laga skifte 1839 kvarn och kvarnfall , Lmv akt 07-alm-60 Karsamåla Laga skifte 1835. Två kvarnar på Generalstabskartan 1869

## Mörrumsån II Norra; ytojekt

<b>FID:</b> 0	<b>Falkengreen:</b> Nej	<b>Bed_ålder:</b> Anses ej gå att bedöma i f	<b>V_övergiv:</b> Nej
<b>FMIS:</b> Oregistrerad	<b>H_karta:</b> Nej	<b>K_intressn:</b> Måste bedömas i f	<b>Ä_bruk:</b>
<b>Kommentar:</b>			<b>Ä_bruk F</b> Måste bedömas i f

Blockrensad yta, troligt samband med flottningsföretag och rännan i Susekullskanalen

<b>FID:</b> 1	<b>Falkengreen:</b> Ja	<b>Bed_ålder:</b> Anses ej gå att bedöma i f	<b>V_övergiv:</b> Nej
<b>FMIS:</b> Oregistrerad	<b>H_karta:</b> Ja, 1733	<b>K_intressn:</b> Måste bedömas i f	<b>Ä_bruk:</b>
<b>Kommentar:</b>			<b>Ä_bruk F</b> Måste bedömas i f

Blockrensad yta, troligt samband med Hallandsboda flottningsränna nedan och uppdragningsplatsen för timmer Falkengreen 1733 och Hahn 1747.

<b>FID:</b> 2	<b>Falkengreen:</b> Ja	<b>Bed_ålder:</b> Anses ej gå att bedöma i f	<b>V_övergiv:</b> Nej
<b>FMIS:</b> Oregistrerad	<b>H_karta:</b> Ja, 1733	<b>K_intressn:</b> Måste bedömas i f	<b>Ä_bruk:</b>
<b>Kommentar:</b>			<b>Ä_bruk F</b> Måste bedömas i f

Blockrensad yta, sträcka vid Knaggalid rensad Falkengreen 1733, Hahn 1747

<b>FID:</b> 3	<b>Falkengreen:</b> Nej	<b>Bed_ålder:</b> Anses ej gå att bedöma i f	<b>V_övergiv:</b> Nej
<b>FMIS:</b> Oregistrerad	<b>H_karta:</b> Ja, 1747	<b>K_intressn:</b> Måste bedömas i f	<b>Ä_bruk:</b>
<b>Kommentar:</b>			<b>Ä_bruk F</b> Måste bedömas i f

Blockrensad yta vid Angölsmåla nedre kvarnplats. Lmv akt 10-kyr-322 Laga skifte 1916. Två ytor anges som rensade i Angölsmåla, Hahn 1747

<b>FID:</b> 4	<b>Falkengreen:</b> Nej	<b>Bed_ålder:</b> Anses ej gå att bedöma i f	<b>V_övergiv:</b> Nej
<b>FMIS:</b> Oregistrerad	<b>H_karta:</b> Ja, 1747	<b>K_intressn:</b> Måste bedömas i f	<b>Ä_bruk:</b>
<b>Kommentar:</b>			<b>Ä_bruk F</b> Måste bedömas i f

Blockrensad yta nedan Angölsmåla mellersta kvarnplats. Lmv akt 10-kyr-322 Laga skifte 1916. Två ytor anges som rensade i Angölsmåla, Hahn 1747

<b>FID:</b> 5	<b>Falkengreen:</b> Nej	<b>Bed_ålder:</b> Anses ej gå att bedöma i f	<b>V_övergiv:</b> Nej
<b>FMIS:</b> Oregistrerad	<b>H_karta:</b> Ja, 1747	<b>K_intressn:</b> Måste bedömas i f	<b>Ä_bruk:</b>
<b>Kommentar:</b>			<b>Ä_bruk F</b> Måste bedömas i f

Blockrensning i samband med möjlig kvarnplats med kvarnränna? Jfr Käringehejan - en kulturhist utredning av Bl museum 1994. Sträcka mellan Ebbemåla och Hovmansbygd rensad, Hahn 1747

<b>FID:</b> 6	<b>Falkengreen:</b> Nej	<b>Bed_ålder:</b> Anses ej gå att bedöma i f	<b>V_övergiv:</b> Nej
<b>FMIS:</b> Oregistrerad	<b>H_karta:</b> Ja, 1747	<b>K_intressn:</b> Måste bedömas i f	<b>Ä_bruk:</b>
<b>Kommentar:</b>			<b>Ä_bruk F</b> Måste bedömas i f

Blockrensning i samband med fast fiske, Hovmansbygds nedre laxfiske? Sträcka mellan Ebbemåla och Hovmansbygd rensad, Hahn 1747

<b>FID:</b> 7	<b>Falkengreen:</b> Nej	<b>Bed_ålder:</b> Anses ej gå att bedöma i f	<b>V_övergiv:</b> Ja
<b>FMIS:</b> Oregistrerad	<b>H_karta:</b> Ja, 1747	<b>K_intressn:</b> Måste bedömas i f	<b>Ä_bruk:</b>
<b>Kommentar:</b>			<b>Ä_bruk F</b> Måste bedömas i f

Blockrensad yta, allmän anknytning till rensningsarbeten. Sträcka mellan Ebbemåla och Hovmansbygd rensad, Hahn 1747

<b>FID:</b> 8	<b>Falkengreen:</b> Nej	<b>Bed_ålder:</b> Anses ej gå att bedöma i f	<b>V_övergiv:</b> Ja
<b>FMIS:</b> Oregistrerad	<b>H_karta:</b> Ja, 1747	<b>K_intressn:</b> Måste bedömas i f	<b>Ä_bruk:</b> Måste bedömas i f
<b><u>Kommentar:</u></b>			

Blockrensad yta, allmän anknytning till rensningsarbeten. Sträcka mellan Ebbemåla och Hovmansbygd rensad, Hahn 1747

<b>FID:</b> 9	<b>Falkengreen:</b> Nej	<b>Bed_ålder:</b> Anses ej gå att bedöma i f	<b>V_övergiv:</b> Ja
<b>FMIS:</b> Oregistrerad	<b>H_karta:</b> Nej	<b>K_intressn:</b> Måste bedömas i f	<b>Ä_bruk:</b> Måste bedömas i f
<b><u>Kommentar:</u></b>			

Blockrensad yta, allmän anknytning till rensningsarbeten

<b>FID:</b> 10	<b>Falkengreen:</b> Nej	<b>Bed_ålder:</b> Anses ej gå att bedöma i f	<b>V_övergiv:</b> Nej
<b>FMIS:</b> Oregistrerad	<b>H_karta:</b> Ja, 1747	<b>K_intressn:</b> Måste bedömas i f	<b>Ä_bruk:</b> Måste bedömas i f
<b><u>Kommentar:</u></b>			

Blockrensad yta, samband med Flottningsanläggning RAÄ Ringamåla 832?

# Rapportserie 2018

## Blekinge museum

- 2018:1 **St Nicolai kyrka, Sölvesborg – öppning av krypta.** Antikvarisk medverkan. Sölvesborg socken, Sölvesborg kommun
- 2018:2 **Karlskrona kritpipsfabrik och handelshamn Kv Gulin 1, RAÄ Karlskrona 77:1.** Arkeologisk förundersökning. Karlskrona socken, Karlskrona kommun
- 2018:3 **Nättraby kyrka – Invändig renovering 2017–2018. Antikvarisk medverkan.** Nättraby socken, Karlskrona kommun.
- 2018:4 **St Jörgens hospital i Ronneby Kv. Georg 1.** Arkeologisk undersökning 1973 inom RAÄ Ronneby 214:1. Ronneby socken, Ronneby kommun
- 2018:5 **Sjöborg – arkeologisk förundersökning 2017.** RAÄ Elleholm 3:1. Elleholm socken, Karlshamn kommun
- 2018:6 **Forskningsgrävning Västra Vång 2017.** Johannishus 1:2, Hjortsberga socken, Ronneby kommun
- 2018:7 **Järnvägsparken. Arkeologisk förundersökning 2017.** Sölvesborg socken, Sölvesborg kommun.
- 2018:8 **Glimmebodagården 2018. Antikvarisk medverkan.** Brösarp socken, Tomelilla kommun
- 2018:9 **Kulturlager, gravar och komplexa boplatslämningar i Siretorps samhälle. Arkeologiska undersökningar 2015–2018.** Mjällby socken, Sölvesborg kommun
- 2018:10 **Holje 160:57, Gamla torget. Arkeologisk utredning 2018.** Jämshög socken, Olofströms kommun
- 2018:11 **Sporrakulla gård 2018. Antikvarisk medverkan.** Glimåkra socken, Östra Göinge kommun
- 2018:12 **Fysiska åtgärder på milstenar i Blekinge 2018.** Asarum, Backaryd, Bräkne-Hoby, Elleholm, Jämshög, Karlskrona, Kristianopel, Kyrkhult, Mörrum, Nättraby, Ringamåla, Ronneby, Tving, Ysane och Ölgehult socken. Karlshamn, Karlskrona, Olofström, Ronneby och Sölvesborg kommun
- 2018:13 **Gränums bränneri – ny utrymningsväg. Antikvarisk medverkan.** Jämshög socken, Olofström kommun
- 2018:14 **Sturkö kyrkogård. Vård- och underhållsplan.** Sturkö socken, Karlskrona kommun
- 2018:15 **Skötselplan över Lyckå slottsruin.** Lösen socken, Karlskrona kommun
- 2018:16 **Föremålssamling Vämö. Sammanställning och registrering av fyndsamling.** Vämö, Karlskrona socken, Karlskrona kommun
- 2018:17 **Kyrkhults kyrkogård. Vård- och underhållsplan.** Kyrkhult socken, Olofström kommun
- 2018:18 **Bedömning av kulturlämningar i Mörrumsån II.** Kulturhistorisk bedömning. Asarum, Kyrkhult, och Ringamåla socknar Karlshamns kommun. Almundsryds socken Tingsryds kommun

