

Nedläggande av fiberkabel på
Torhamnslandet
Antikvarisk kontroll

Torhamn socken, Karlskrona kommun

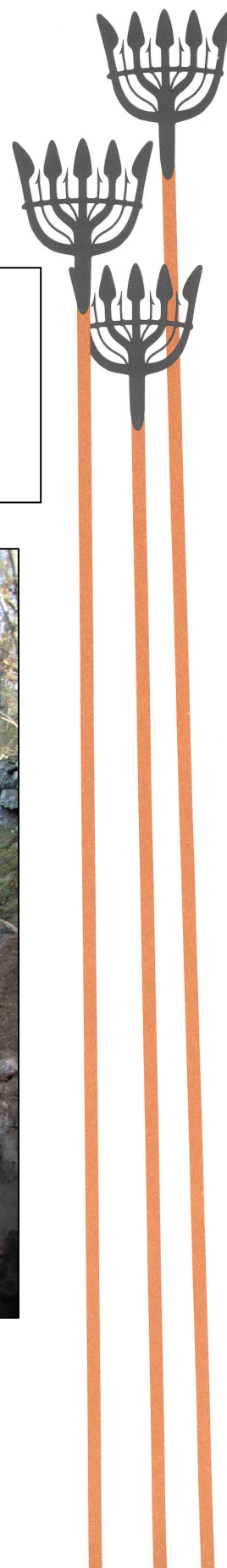

Blekinge museum rapport 2015:8
Arwo Pajusi





Fält med grå bakgrund och fet ram är obligatoriska för redovisning till FMIS.
För anvisningar, klicka på rubrikerna och länkar på sidan 2.

Geografiska och administrativa uppgifter

Län Blekinge	Kommun Karlskrona	Landskap Blekinge
Socken/Stad Torhamn sn	Kartblad 62F 2fS	Fastighet/kvarter

Beslutande länsstyrelse Länsstyrelsen, Blekinge	Länsstyrelsens dnr 431-274-13	Beslut enligt KML Särskild utredning enligt 2 kap. 11§ KML	Datum för beslut 2013-02-18
--	----------------------------------	---	--------------------------------

Undersökningens art och omfattning

Undersökarens dnr/projektnr 140-14-13	Typ av undersökning/åtgärd Särskild utredning	Fältarbetstid start 2013-10-30	Fältarbetstid slut 2015-03-05
Undersökande/ansvarig organisation Blekinge Museum	Ansvarig person Arwo Pajusi	Typ av exploatering	
Uppdragsgivare/exploatör	Antal arbetsdagar	Beräknad rapporttid	Total faktisk kostnad

Beräknat	Yta, ext (m ²)	Yta (m ²)	Volym (m ³)	Schakt (m)	Timmar, grov	Timmar, arkeolog	Timmar, maskin
	Yta, ext (m ²)	Yta (m ²)	Volym (m ³)	Schakt (m)	Timmar, grov	Timmar, arkeolog	Timmar, maskin
Undersökt							

Berörda RAÄ-nr/tillfällig arbetsidentitet (objektnr)

--

Datering

--

Rapport inkommer senare Ja Nej

Sammanfattning av undersökningsresultaten och förslag till fortsatta åtgärder

Sammanfattning av undersökningsresultaten

Inför nedläggande av fiberkabel på Torhamnslandet har Blekinge museum utfört antikvarisk kontroll inom delar av sträckningen. Kontrollen genomfördes delvis som selektiv övervakning, men N om St Rom samt längs Möcklerydsvägen så följdes schaktningsarbetet under en ca 440 m lång sträckning. Schaktens bredd var ca 0,3 m och 0,5-0,8 m dj. Inga spår av hårdar/sot eller skörbrända stenar kunde iakttagas. Ej heller fanns det spår av några övriga anläggningar eller fynd.

Förslag till fortsatta åtgärder

Då inga spår av fornlämning framkom vid schaktövervakningen, föreslog Blekinge museum inga vidare åtgärder.

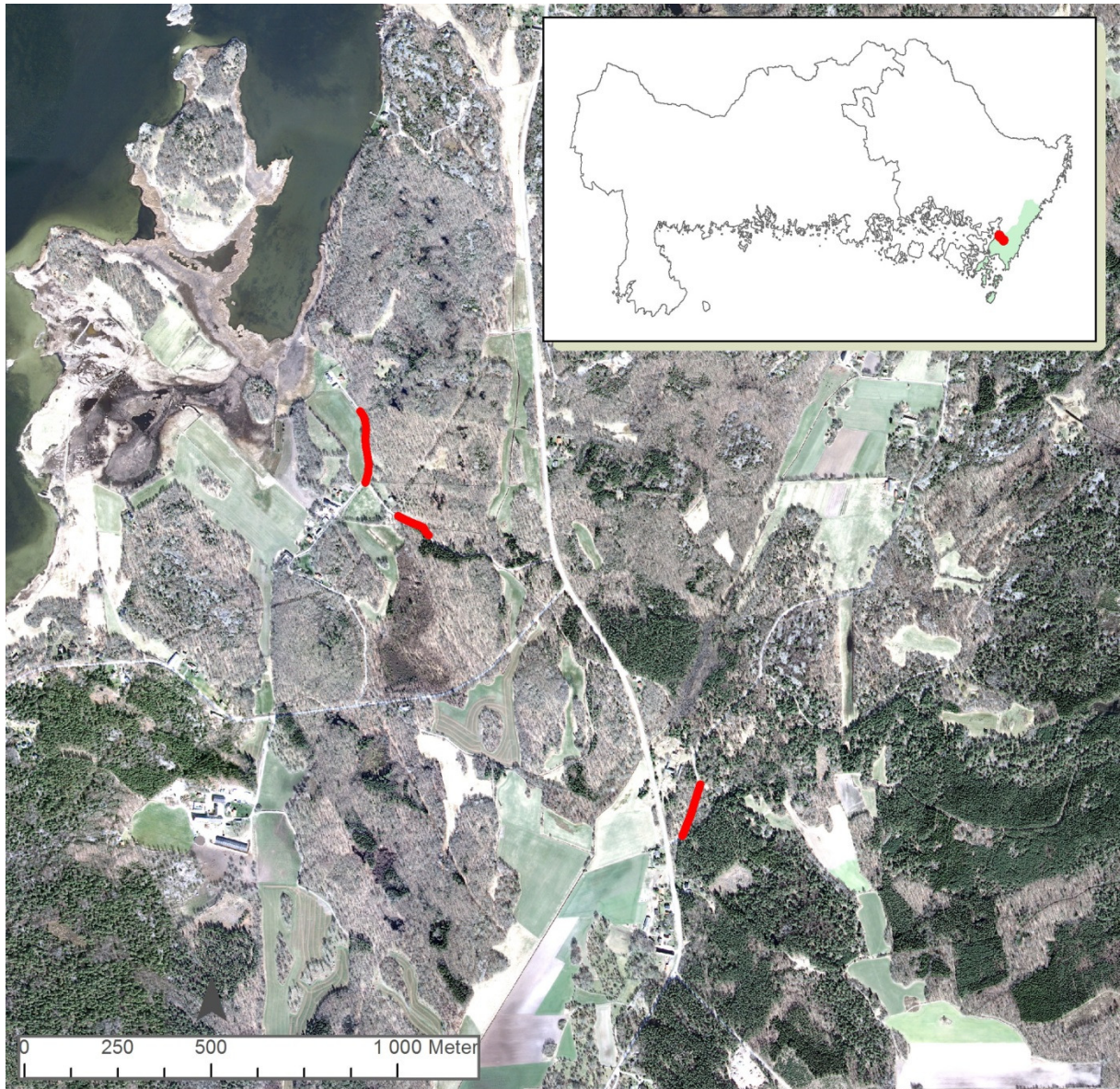

Figur 1 Antikvariskt kontrollerad linjesträckning markerad på Ortofoto



Figur 2 Antikvariskt kontrollerad linjesträckning markerad på Terrängkartan

Administrativa uppgifter

Länsstyrelsens dnr och datum för beslutet:	431-274-13, 2013-02-18
Blekinge museum dnr:	140-14-13
Undersökningstid:	2013-10-30 – 2015-03-05
Personal:	Arwo Pajusi
Läge:	62F2FS Steneryd
Koordinatsystem:	SWEREF 99TM.
Koordinater för undersökningsytans sydvästra hörn:	x: 622 1631 y: 550952
Dokumentation:	Mätdata samt digitala fotografier förvaras i Blekinge museum
Fynd:	Inga fynd tillvaratagna
Kartanvändning:	Ärende nr i2014/00931, ©LMV 2015.